

Serraria Wood-Mizer®

Manual de peças

LT15
LT15W

rev. E8.13
rev. A1.14



A segurança é a nossa preocupação número 1!
É fundamental ler e compreender todas as informações e instruções sobre segurança antes de iniciar a operação, configuração e manutenção desta máquina.

Formulário no. 799-11

©2019

Printed in the United States of America, all rights reserved. No part of this manual may be reproduced in any form by any photographic, electronic, mechanical or other means or used in any information storage and retrieval system without written permission from

Wood-Mizer
8180 West 10th Street
Indianapolis, Indiana 46214

California

Proposition 65 Warning



WARNING: Breathing gas/diesel engine exhaust exposes you to chemicals known to the State of California to cause cancer and birth defects or other reproductive harm.

Always start and operate the engine in a well-ventilated area.
If in an enclosed area, vent the exhaust to the outside.
Do not modify or tamper with the exhaust system.
Do not idle the engine except as necessary.

For more information go to www.P65warnings.ca.gov.



WARNING: Drilling, sawing, sanding or machining wood products can expose you to wood dust, a substance known to the State of California to cause cancer. Avoid inhaling wood dust or use a dust mask or other safeguards for personal protection.

For more information go to www.P65Warnings.ca.gov/wood.

Tabela de índices

Seção-Página

SEÇÃO 1	INFORMAÇÕES GERAIS	1-1
1.1	Como usar a lista de peças.....	1-1
1.2	Conjunto de exemplo.....	1-1
SEÇÃO 2	ROLETES E BRAÇO DE GUIA DA LÂMINA	2-1
2.1	Conjunto da guia da lâmina, lado inativo.....	2-1
2.2	Conjunto da guia da lâmina, lado de acionamento.....	2-3
2.3	Braço da guia da lâmina.....	2-5
2.4	Braço da guia da lâmina (Wide Head Só).....	2-6
SEÇÃO 3	RODAS E TENSIONADOR DA LÂMINA	3-1
3.1	Conjunto de acionamento da lâmina.....	3-1
3.2	Conjunto da roda da lâmina do lado inativo.....	3-3
3.3	Conjunto do tensionador da lâmina.....	3-5
SEÇÃO 4	CABEÇOTE DA SERRA	4-1
4.1	Conjunto de lubrificação a água (E10, G13, G18, G25, D17/D19 & D10).....	4-1
4.2	Decalques do cabeçote da serra.....	4-3
4.3	Tampas do alojamento da lâmina e blocos de madeira.....	4-5
4.4	Conjunto da caixa da bateria.....	4-7
SEÇÃO 5	SISTEMA DE SUBIDA/DESCIDA	5-1
5.1	Montagem do cabeçote da serra.....	5-1
5.2	Conjunto da manivela manual (E10, G13 e D10).....	5-3
5.3	Conjunto da manivela manual (D17/D19/G25).....	5-5
5.4	Conjunto da manivela manual (E10/D17/G25) (Wide Só).....	5-7
5.5	Conjunto de redutor de subida/descida (Opcional).....	5-9
5.6	Conjunto auxiliar de subida/descida.....	5-10
5.7	Conjunto auxiliar de subida/descida (Wide Head Só).....	5-12
SEÇÃO 6	SISTEMA DE ALIMENTAÇÃO E ROLETES DO TRILHO	6-1
6.1	Trilho, roletes e pinos de percurso.....	6-1
6.2	Trilho, roletes e pinos de percurso (Wide Só).....	6-3
6.3	Alimentação manual.....	6-5
6.4	Cabo da manivela de alimentação manual.....	6-6
6.5	Rail Wiper.....	6-8
6.6	Rail Wiper (Wide Head Only).....	6-9
SEÇÃO 7	CONJUNTO DA ARMAÇÃO DA BANCADA	7-1
7.1	Cunha de tora, Rampas de carga e gancho de canto.....	7-1
7.2	Ferragens de conexão da bancada.....	7-2
7.3	Ferragens de conexão da bancada (Wide Head Só).....	7-3
7.4	Conjunto do pé.....	7-4
7.5	Conjunto do suporte lateral de toras.....	7-5
7.6	Abraçadeira de tora (LT15).....	7-6

Tabela de índices

Seção-Página

7.7	Abraçadeira de tora (LT15W)	7-7
SEÇÃO 8	DIVERSOS	8-1
8.1	Manuais de reposição	8-1
	ÍNDICE	I

SEÇÃO 1 INFORMAÇÕES GERAIS

1.1 Como usar a lista de peças

- Use o sumário ou o índice para localizar o conjunto que contém a peça necessária.
- Vá até a seção correspondente e localize a peça na figura.
- Use o número indicativo da peça para localizar o número de peça correto e a descrição na tabela.
- As peças mostradas indentadas abaixo de outra peça estão incluídas no mesmo subconjunto.
- As peças marcadas com um losango (◆) só estão disponíveis no conjunto listado acima da peça.

Consulte a tabela de exemplo abaixo. Peça #A01111 de exemplo, inclui peça F02222-2 e subconjunto A03333. Subconjunto A03333 inclui peça S04444-4 e subconjunto K05555. O losango (◆) indica que S04444-4 só está disponível no subconjunto A03333. Subconjunto K05555 inclui peças M06666 e F07777-77. O losango (◆) indica que M06666 só está disponível no subconjunto K05555.

1.2 Conjunto de exemplo				
REF	DESCRIÇÃO (◆ Indica as peças disponíveis apenas em conjuntos)	PEÇA N°	QTD.	
	CONJUNTO DE EXEMPLO, COMPLETO (INCLUI TODAS AS PEÇAS INDENTADAS ABAIXO)	A01111	1	
1	Exemplo de peça	F02222-22	1	
	Subconjunto de exemplo (inclui todas as peças indentadas abaixo)	A03333	1	
2	Peça de exemplo (◆ Indica as peças disponíveis apenas com A03333)	S04444-4	1	◆
	Subconjunto de exemplo (inclui todas as peças indentadas abaixo)	K05555	1	
3	Peça de exemplo (◆ Indica as peças disponíveis apenas com K05555)	M06666	2	◆
4	Exemplo de peça	F07777-77	1	

Para solicitar peças:

- No território continental dos EUA, ligue para **1-800-525-8100**. Quando ligar, tenha em mãos seu número de cliente, o número de identificação do seu veículo e os números das peças.
- Em locais internacionais, contate o distribuidor Wood-Mizer da área.

2 Roletes e braço de guia da lâmina

Conjunto da guia da lâmina, lado inativo

SEÇÃO 2 ROLETES E BRAÇO DE GUIA DA LÂMINA

2.1 Conjunto da guia da lâmina, lado inativo

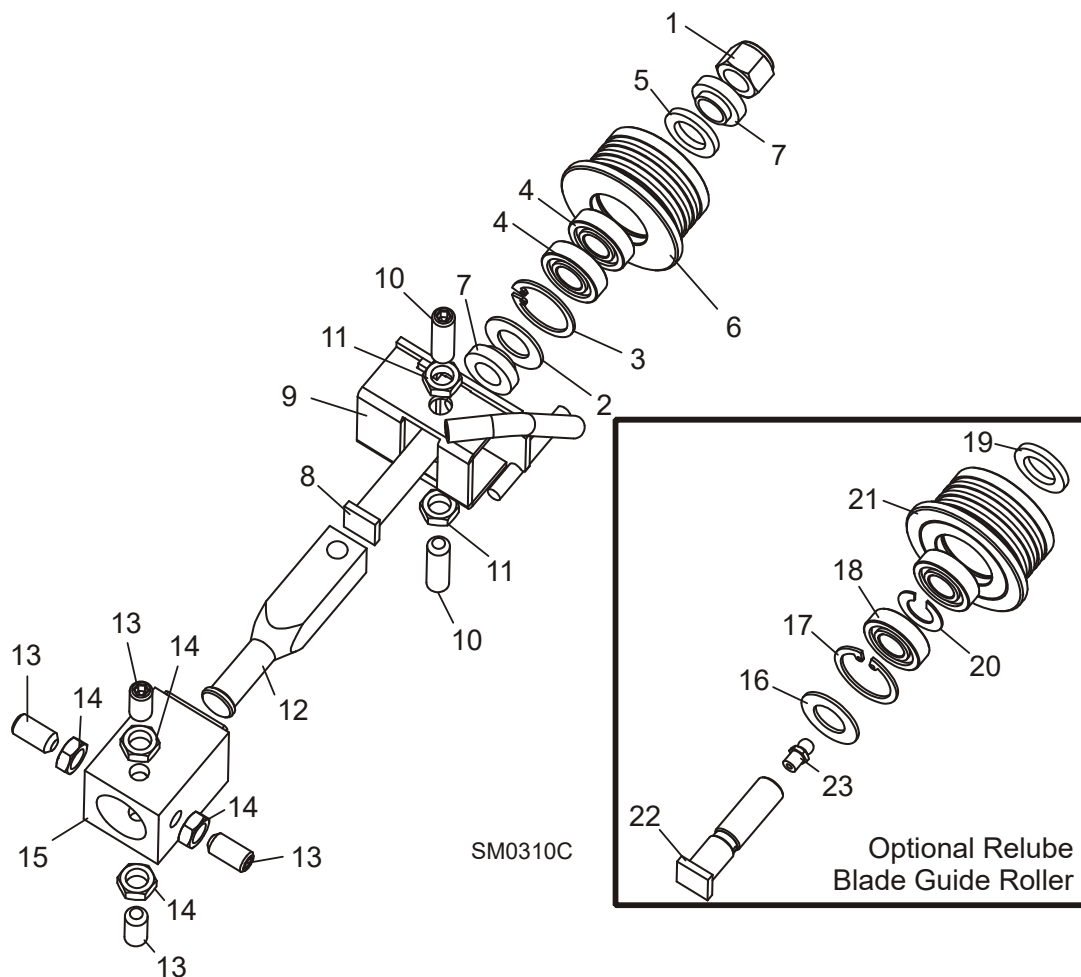

REF	DESCRIÇÃO (◆ Indica as peças disponíveis apenas em conjuntos)	PEÇA N°	QTD.	
	CONJUNTO DA GUIA DA LÂMINA, LADO INATIVO COMPLETO	A08197	1	
1	Porca, fixação sextavada de nylon 1/2-20	F05010-15	1	
	Jogo do rolete, guia da lâmina, 1 1/4"	A04925	1	
	Jogo do mancal, acondicionamento da guia da lâmina	K07079	1	
2	Arruela, feltro branco, 5/8"	P04252	1	
3	Anel, retenção interno, 1 1/8"	F04254-1	1	
4	Mancal, guia da lâmina, R8-2RS	015975	2	◆
5	Arruela, feltro cinza, 5/8"	P06455	1	

Roletes e braço de guia da lâmina

Conjunto da guia da lâmina, lado inativo

2

	Parafuso, pressão de ponta cavada com encaixe na cabeça, 1/4-28 x 1/4" óxido preto	F05005-105	1	
	Folha de instruções, recondicionamento da guia da lâmina	057407-1507	1	
6	Rolete, guia da lâmina com flange	S04250	1	◆
	Folha de instruções, recondicionamento/reposição da guia da lâmina	A04925-364	1	
7	Espaçador, guia da lâmina	S04253	2	
8	Parafuso, montagem da guia da lâmina	036373	1	
9	Suporte, lado inativo da guia da lâmina com tubo de água	W08495	1	
10	Parafuso, ponta chata com encaixe na cabeça, 3/8-24 X 1 1/4" aço inoxidável	F05007-96	2	
11	Porca, aperto 3/8-24	F05010-22	2	
12	Eixo, ajuste da guia da lâmina	S08196	1	
13	PARAFUSO, PONTA CHATA COM ENCAIXE NA CABEÇA, 3/8-24 X 3/4" AÇO INOXIDÁVEL	F05007-95	4	
14	PORCA, APERTO 3/8-24	F05010-22	4	
15	TUBO, MONTAGEM DA GUIA DA LÂMINA (Consulte a seção 2.3)	W08159	1	
	JOGO DO ROLETE, GUIA DA LÂMINA, RELUBE (OPCIONAL)	016568	1	
	Jogo do mancal, recondicionamento da guia da lâmina, relube	057407	1	
16	Arruela, feltro branco, 5/8"	P04252	1	
17	Anel, retenção interno, 1 1/8"	F04254-1	1	
18	Mancal, guia da lâmina, R8-2RS	015975 ¹	2	◆
19	Arruela, feltro cinza, 5/8"	P06455	1	
	Folha de instruções, reconstruir da guia da lâmina	057407-1507	1	
20	Espaçador, guia da lâmina	035411	1	
21	Rolete, guia da lâmina com flange, relube	035426	1	◆
	Folha de instruções, recondicionamento/reposição da guia da lâmina	A04925-364	1	
22	PARAFUSO, MONTAGEM DA GUIA DA LÂMINA (APENAS RELUBE)	S08192	1	
23	GRAXEIRA, 1/4-28 (APENAS RELUBE)	P05060	1	

¹ Bearing must be modified for use with relube roller assemblies. Remove one seal from each bearing, place open sides facing each other and place spacer 035411 between bearings.

2

Roletes e braço de guia da lâmina

Conjunto da guia da lâmina, lado de acionamento

2.2 Conjunto da guia da lâmina, lado de acionamento

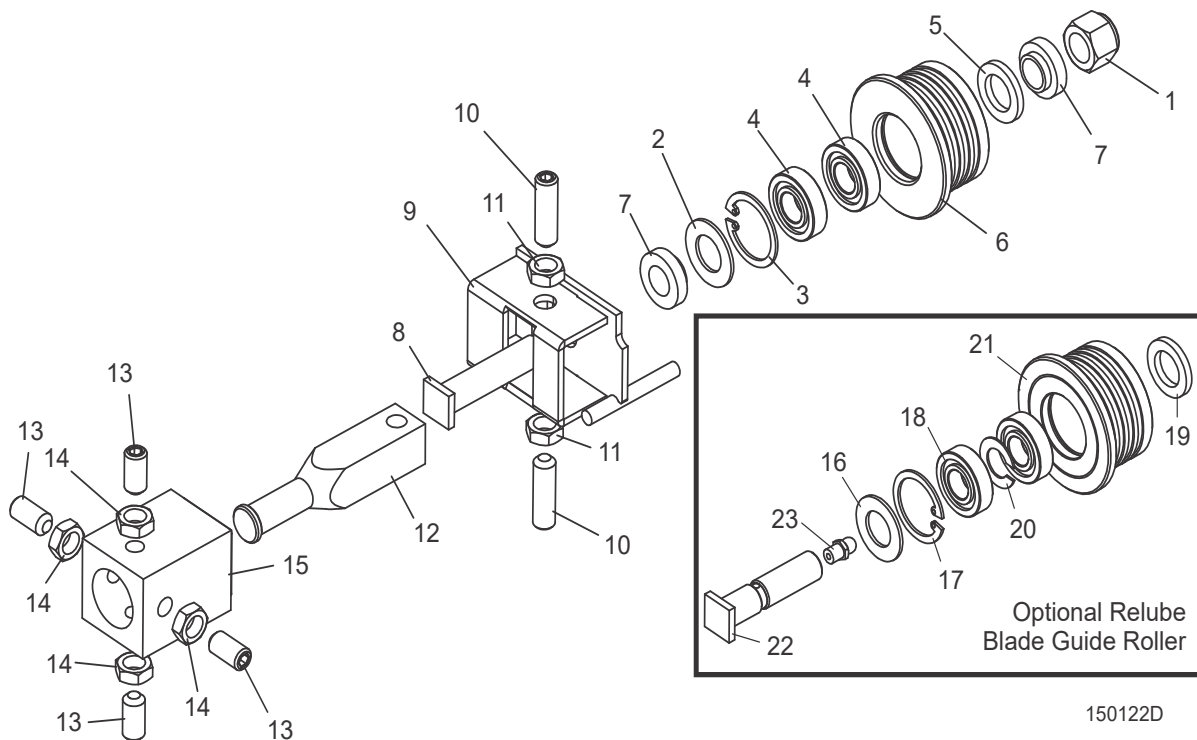

REF	DESCRIÇÃO (◆ Indica as peças disponíveis apenas em conjuntos)	PEÇA N°	QTD.	
	CONJUNTO DA GUIA DA LÂMINA, LADO DE ACIONAMENTO COMPLETO	A08191	1	
1	Porca, fixação sextavada de nylon 1/2-20	F05010-15	1	
	Jogo do rolete, guia da lâmina, 1 1/4"	A04925	1	
	Jogo do mancal, recondicionamento da guia da lâmina	K07079	1	
2	Arruela, feltro branco, 5/8"	P04252	1	
3	Anel, retenção interno, 1 1/8"	F04254-1	1	
4	Mancal, guia da lâmina, R8-2RS	015975	2	◆
5	Arruela, feltro cinza, 5/8"	P06455	1	
	Parafuso, pressão com ponta cavada com encaixe na cabeça, 1/4-28 x 1/4" óxido preto	F05005-105	1	
	Folha de instruções, recondicionamento da guia da lâmina	057407-1507	1	
6	Rolete, guia da lâmina com flange, 1 1/4"	S04250	1	◆
	Folha de instruções, recondicionamento/reposição da guia da lâmina	A04925-364	1	
7	Espaçador, guia da lâmina	S04253	2	
8	Parafuso, montagem da guia da lâmina	036373	1	
9	Suporte, guia da lâmina do lado de acionamento	W08482	1	
10	Parafuso, ponta chata com encaixe na cabeça, 3/8-24 X 1 1/4" aço inoxidável	F05007-96	2	

Roletes e braço de guia da lâmina

Conjunto da guia da lâmina, lado de acionamento

2

11	Porca, aperto 3/8-24	F05010-22	2	
12	Eixo, ajuste da guia da lâmina	S08196	1	
13	PARAFUSO, PRESSÃO DE PONTA CHATA COM ENCAIXE NA CABEÇA, 3/8-24 X 3/4" AÇO INOXIDÁVEL	F05007-95	3	
14	PORCA, APERTO 3/8-24	F05010-22	4	
15	CONJUNTO SOLDADO DO TUBO, MONTAGEM DA GUIA DA LÂMINA (parte do conjunto soldado da armação da serra)	W08159	1	
	JOGO DO ROLETE, GUIA DA LÂMINA, RELUBE (OPCIONAL)	016568	1	
	Jogo do mancal, recondicionamento da guia da lâmina, relube	057407	1	
16	Arruela, feltro branco, 5/8"	P04252	1	
17	Anel, retenção interno, 1 1/8"	F04254-1	1	
18	Mancal, guia da lâmina, R8-2RS	015975 ¹	2	◆
19	Arruela, feltro cinza, 5/8"	P06455	1	
20	Espaçador, guia da lâmina Bearing	035411	1	
	Folha de instruções, reconstruir da guia da lâmina	057407-1507	1	
21	Rolete, guia da lâmina com flange, relube	035426	1	◆
	Folha de instruções, recondicionamento/reposição da guia da lâmina	A04925-364	1	
22	PARAFUSO, MONTAGEM DA GUIA DA LÂMINA (APENAS RELUBE)	S08192	1	
23	GRAXEIRA, 1/4-28 (APENAS RELUBE)	P05060	1	

¹ Bearing must be modified for use with relube roller assemblies. Remove one seal from each bearing, place open sides facing each other and place spacer 035411 between bearings.

2.3 Braço da guia da lâmina

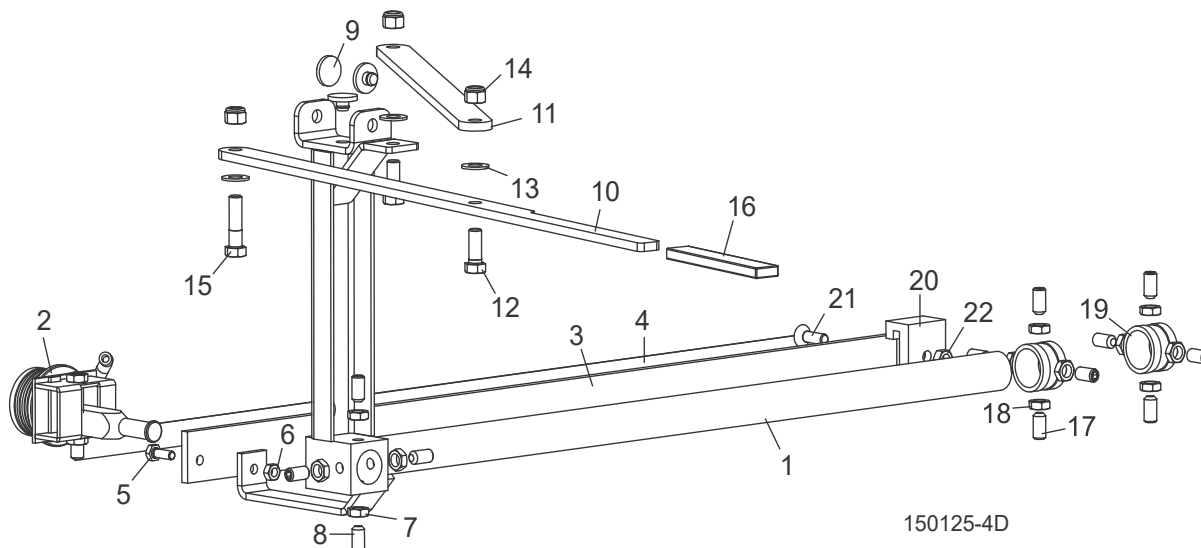

REF	DESCRIÇÃO (◆ Indica as peças disponíveis apenas em conjuntos)	PEÇA N°	QTD.
	CONJUNTO DO BRAÇO, GUIA DA LÂMINA (2004), LT15	046966	1
1	Conjunto soldado do braço, guia da lâmina (2004), LT15	046965	1
2	Peças da guia da lâmina (See Section 2.1)		
3	Proteção, braço da guia da lâmina, LT15	014955	1
4	Decalque, braço da guia da lâmina, LT15	015849	1
5	Parafuso, rosca inteira cabeça sextavada 1/4-20 x 3/4"	F05005-1	1
6	Porca, fixação sextavada, 1/4-20	F05010-21	1
7	Porca, aperto sextavada, 3/8-24	F05010-22	4
8	Parafuso, pressão de ponta chata com encaixe na cabeça, 3/8-24 X 3/4"	F05007-95	4
9	Coxim, deslizante da guia da lâmina	014973	3
10	PLACA, AJUSTE DO BRAÇO DA GUIA DA LÂMINA, LT15	046828	1
11	PLACA, LIGAÇÃO DO BRAÇO DA GUIA DA LÂMINA, LT15	046827	1
12	PARAFUSO, CABEÇA SEXTAVADA G5, 3/8-16 X 1"	F05007-87	2
13	ARRUELA, PLANA 3/8" SAE	F05011-3	3
14	PORCA, FIXAÇÃO SEXTAVADA DE NYLON 3/8-16	F05010-10	3
15	PARAFUSO, CABEÇA SEXTAVADA G5, 3/8-16 X 1 1/2"	F05007-78	1
16	PEGADOR, ALAVANCA DE BORRACHA, 5/8" DI	004742	1
17	PARAFUSO, PRESSÃO DE PONTA CHATA COM ENCAIXE NA CABEÇA, 3/8-24 X 3/4" AÇO INOXIDÁVEL	F05007-95	8
18	PORCA, APERTO SEXTAVADA, 3/8-24	F05010-22	8
19	BUCHA, BRAÇO DA GUIA DA LÂMINA	015899	2
20	SUPORTE, BRAÇO DA GUIA DA LÂMINA	014882	1
21	PARAFUSO, 5/16-18 X 1" FLAT HEAD SOCKET	F05006-124	1
22	PORCA, FIXAÇÃO SEXTAVADA 5/16-18	F05010-6	1

2.4 Braço da guia da lâmina (Wide Head Só)

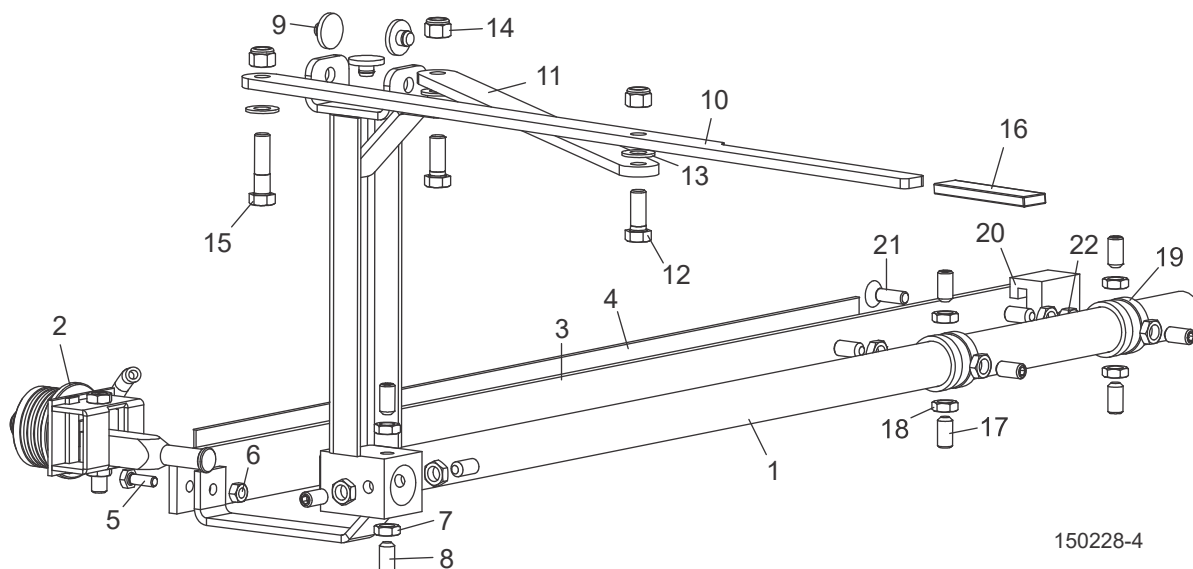

150228-4

REF	DESCRIÇÃO (◆ Indica as peças disponíveis apenas em conjuntos)	PEÇA N°	QTD.
	CONJUNTO DO BRAÇO, GUIA DA LÂMINA (WIDE HEAD SÓ), LT15	076096	1
1	Conjunto soldado do braço, guia da lâmina (Wide Head), LT15	076094	1
2	Peças da guia da lâmina (See Section 2.1)		
3	Proteção, braço da guia da lâmina, LT15	076095	1
4	Decalque, braço da guia da lâmina, LT15	N/A	1
5	Parafuso, rosca inteira cabeça sextavada 1/4-20 x 3/4"	F05005-1	1
6	Porca, fixação sextavada, 1/4-20	F05010-21	1
7	Porca, aperto sextavada, 3/8-24	F05010-22	4
8	Parafuso, pressão de ponta chata com encaixe na cabeça, 3/8-24 X 3/4"	F05007-95	4
9	Coxim, deslizante da guia da lâmina	014973	3
10	PLACA, AJUSTE DO BRAÇO DA GUIA DA LÂMINA, LT15	076118	1
11	PLACA, LIGAÇÃO DO BRAÇO DA GUIA DA LÂMINA, LT15	076117	1
12	PARAFUSO, CABEÇA SEXTAVADA G5, 3/8-16 X 1"	F05007-87	2
13	ARRUELA, PLANA 3/8" SAE	F05011-3	3
14	PORCA, FIXAÇÃO SEXTAVADA DE NYLON 3/8-16	F05010-10	3
15	PARAFUSO, CABEÇA SEXTAVADA G5, 3/8-16 X 1 1/2"	F05007-78	1
16	PEGADOR, ALAVANCA DE BORRACHA, 5/8" DI	004742	1
17	PARAFUSO, PRESSÃO DE PONTA CHATA COM ENCAIXE NA CABEÇA, 3/8-24 X 3/4" AÇO INOXIDÁVEL	F05007-95	8
18	PORCA, APERTO SEXTAVADA, 3/8-24	F05010-22	8
19	BUCHA, BRAÇO DA GUIA DA LÂMINA	015899	2
20	SUPORTE, BRAÇO DA GUIA DA LÂMINA	014882	1
21	PARAFUSO, 5/16-18 X 1" FLAT HEAD SOCKET	F05006-124	1
22	PORCA, FIXAÇÃO SEXTAVADA 5/16-18	F05010-6	1

SEÇÃO 3 RODAS E TENSIONADOR DA LÂMINA

3.1 Conjunto de acionamento da lâmina

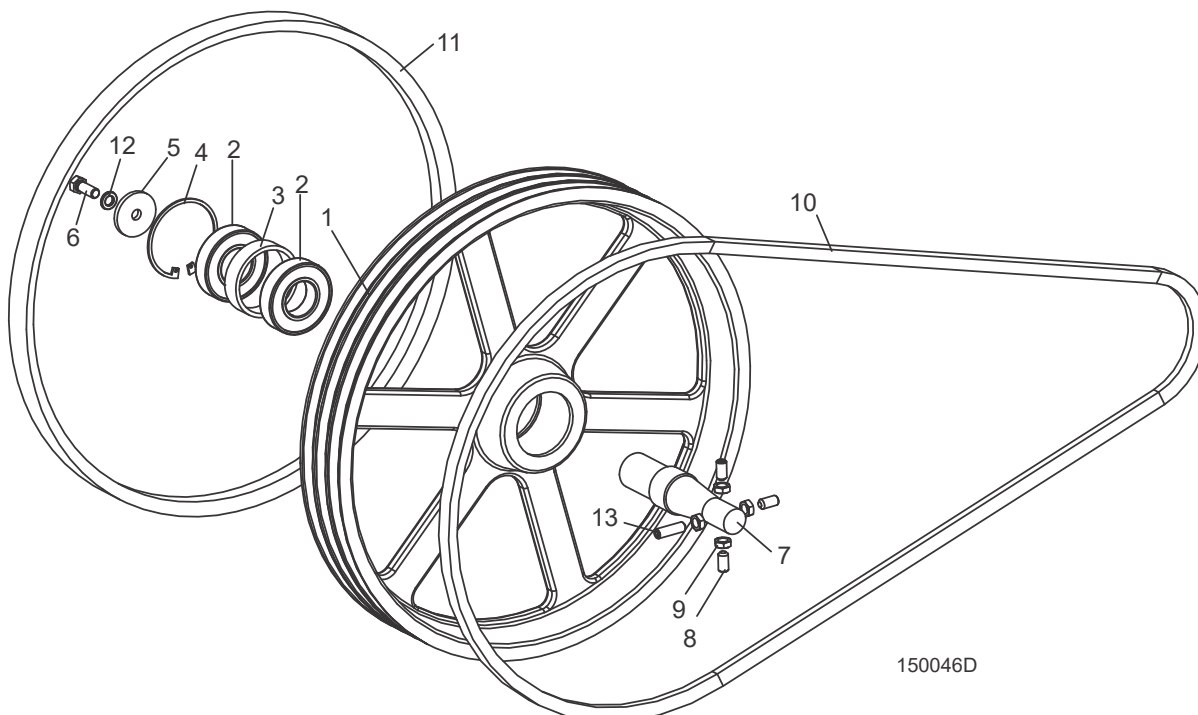

REF	DESCRIÇÃO (◆ Indica as peças disponíveis apenas em conjuntos)	PEÇA N°	QTD.	
	PEÇAS DO FREIO DA RODA DA LÂMINA, D10 (Consulte o manual do motor)			
	PEÇAS DO FREIO DA RODA DA LÂMINA, E10 (Consulte o manual do motor)			
	PEÇAS DO FREIO DA RODA DA LÂMINA, G13 (Consulte o manual do motor)			
	PEÇAS DO FREIO DA RODA DA LÂMINA, D17 (Consulte o manual do motor)			
	PEÇAS DO FREIO DA RODA DA LÂMINA, D19 (Consulte o manual do motor)			
	PEÇAS DO FREIO DA RODA DA LÂMINA, G18 (Consulte o manual do motor)			
	PEÇAS DO FREIO DA RODA DA LÂMINA, G25 (Consulte o manual do motor)			
	CONJUNTO DA RODA, LÂMINA DO LADO DE ACIONAMENTO (APENAS E10, G13 & D10)	014995	1	
	CONJUNTO DA RODA, LÂMINA DO LADO DE ACIONAMENTO (D17, D19, G18 & G25)	036657	1	
1	Roda, lâmina do lado de acionamento (E10, G13 & D10)	014727	1	
	Roda, lâmina do lado de acionamento (D17, D19, G18 & G25)	047702	1	
2	Mancal, #6207 2RS	014811	2	
3	Espaçador, mancal de acionamento	014730	1	
4	Anel, retenção chanfrado 3,121 RI	F04254-30	1	
5	ARRUELA, RETENÇÃO DA RODA DE ACIONAMENTO	014728	1	
6	PARAFUSO, CABEÇA SEXTAVADA, 3/8-16 X 1"	F05007-87	1	
7	EIXO, RODA DA LÂMINA DO LADO DE ACIONAMENTO LT 15	014729	1	

Rodas e tensionador da lâmina

Conjunto de acionamento da lâmina

3

8	PARAFUSO, PONTA CHATA COM ENCAIXE NA CABEÇA, 3/8-24 X 3/4"	F05007-95	3	
9	PORCA, APERTO SEXTAVADA, 3/8-24	F05010-22	4	
10	CORREIA, BX85 (APENAS E10)	P25301	1	
	CORREIA, BX87 (APENAS G13 & D10)	017943	1	
	CORREIA, ACIONAMENTO, 2/3VFL900 (APENAS D17, D19, G18 & G25)	047751	1	
11	CORREIA, B57	P04185	1	
12	ARRUELA, APERTO BIPARTIDA 3/8"	F05011-4	1	
13	PARAFUSO, PONTA CHATA COM ENCAIXE NA CABEÇA, 3/8-24 X 1 1/4"	F05007-95	1	

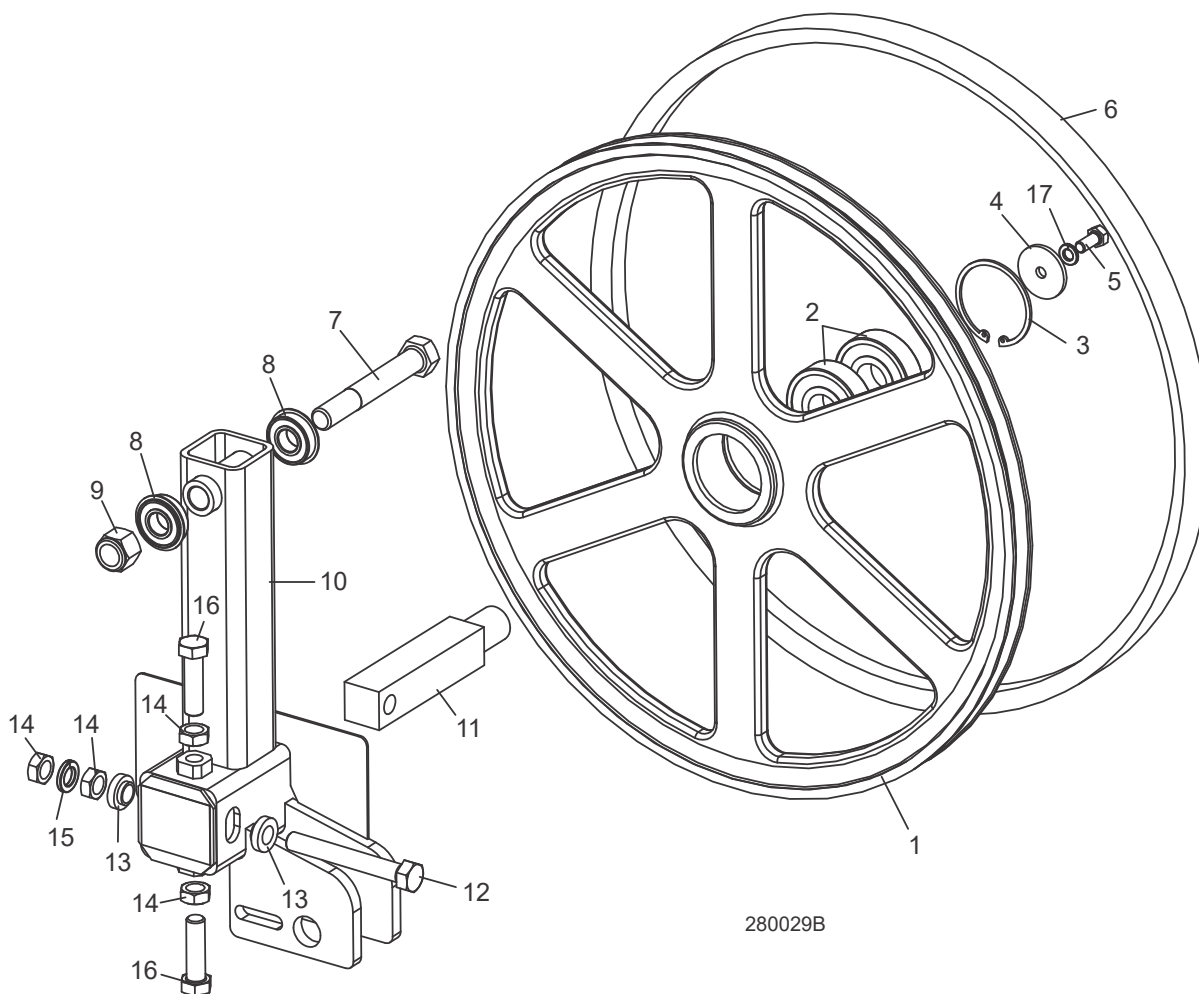
3.2 Conjunto da roda da lâmina do lado inativo

REF	DESCRIÇÃO (◆ Indica as peças disponíveis apenas em conjuntos)	PEÇA N°	QTD.	
	CONJUNTO DA RODA, LÂMINA, LADO INATIVO	A08218	1	
1	Roda, lâmina, lado inativo	P08125	1	◆
2	Mancal, roda da lâmina do lado inativo #6305-AA, C3, ABEC-1, graxa SRI-2	P08066	2	
3	Anel, retenção interno, 2 7/16"	F04254-21	1	
4	ARRUELA, RETENÇÃO DA RODA DA LÂMINA, LADO INATIVO	S08220	1	
5	PARAFUSO, CABEÇA SEXTAVADA 5/16-18 X 3/4"	F05006-102	1	
6	CORREIA, RODA DA LÂMINA B57	P04185	1	
7	PARAFUSO, CABEÇA SEXTAVADA, 5/8-11 X 4 1/2"	F05009-3	1	
8	MANCAL, 5/8" DI COM ANEL DE PRESSÃO	014834	2	
9	PORCA, FIXAÇÃO SEXTAVADA DE NYLON 5/8-11	F05010-34	1	
10	CONJUNTO SOLDADO DA ENGENHAGEM INTERMEDIÁRIA, RODA DA LÂMINA	049349	1	
11	EIXO, RODA DO LADO INATIVO	S12565	1	
12	PARAFUSO, ROSCA INTEIRA CABEÇA SEXTAVADA G2, 1/2-20 X 3 3/4"	F05008-111	1	
13	ESPAÇADOR, 1/2" DI COM FLANGE	S04253	2	

Rodas e tensionador da lâmina
Conjunto da roda da lâmina do lado inativo

3

14	PORCA, APERTO SEXTAVADA, 1/2-20	F05010-16	4	
15	ARRUELA, APERTO BIPARTIDA 1/2"	F05011-9	1	
16	PARAFUSO, CABEÇA SEXTAVADA G5, 1/2-20 X 1 3/4"	F05008-127	2	
17	ARRUELA, APERTO BIPARTIDA 5/16"	F05011-13	1	

3 Rodas e tensionador da lâmina

Conjunto do tensionador da lâmina

3.3 Conjunto do tensionador da lâmina

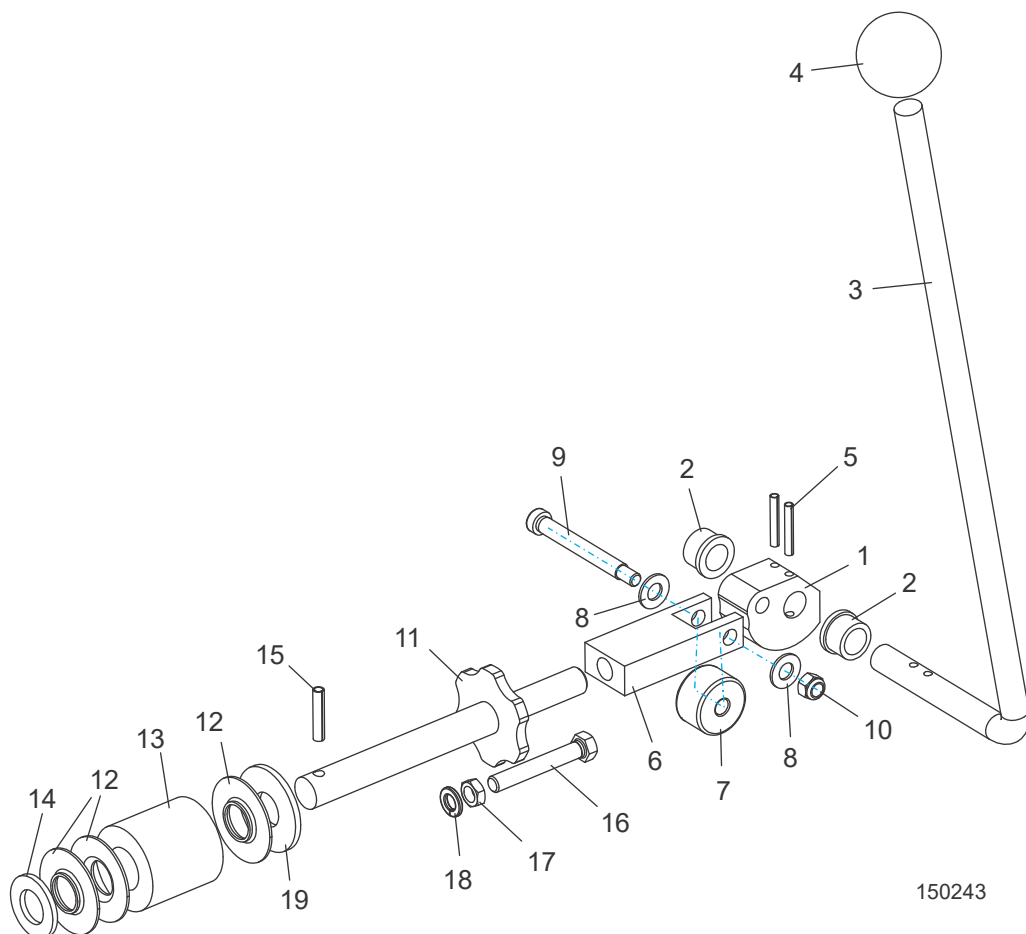

REF	DESCRIÇÃO (◆ Indica as peças disponíveis apenas em conjuntos)	PEÇA N°	QTD.
	CONJUNTO DE TENSIONAMENTO, LÂMINA ACIONADA POR EXCÊNTRICO	074801	1
1	Excêntrico, tensionamento	049104	1
2	Bucha, bronze, 5/8" x 7/8" x 1/2"	P05135	2
3	Alavanca, tensionador da lâmina, LT15/28/35	103801	1
4	Pegador, esférico 5/8-18	P04211	1
5	Pino, cilíndrico 3/16" x 1 1/4"	F05012-16	2
6	Bloco, suporte do mancal do tensionador	049321	1
7	Seguidor de excêntrico, 3/8" x 1 3/8" x 13/16"	048219	1
8	Arruela, plana 3/8" SAE	F05011-3	2
9	Parafuso, apoio com encaixe na cabeça, 3/8 x 2 1/2"	F05007-202	1
10	Porca, fixação sextavada de nylon 5/16-18	F05010-58	1
11	Conjunto soldado do eixo, tensão da lâmina	038642	1
12	Guia, alavanca de tensão	014925	3

Rodas e tensionador da lâmina

Conjunto do tensionador da lâmina

3

13	Mola, lâmina, tensionador de borracha	014828	1	
14	Arruela, plana 3/4" SAE	F05011-62	1	
15	Pino, cilíndrico 1/4" x 1 1/4"	F05012-12	1	
16	Parafuso, rosca inteira cabeça sextavada, 3/8-16 x 2 1/2"	F05007-157	1	
17	Porca, aperto 3/8-16	F05010-29	1	
18	Arruela, aperto bipartida 3/8"	F05011-4	1	
19	Arruela, plana 3/4" USS	F05011-29	1	

4

Cabeçote da serra

Conjunto de lubrificação a água (E10, G13, G18, G25, D17/D19 & D10)

SEÇÃO 4 CABEÇOTE DA SERRA

4.1 Conjunto de lubrificação a água (E10, G13, G18, G25, D17/D19 & D10)

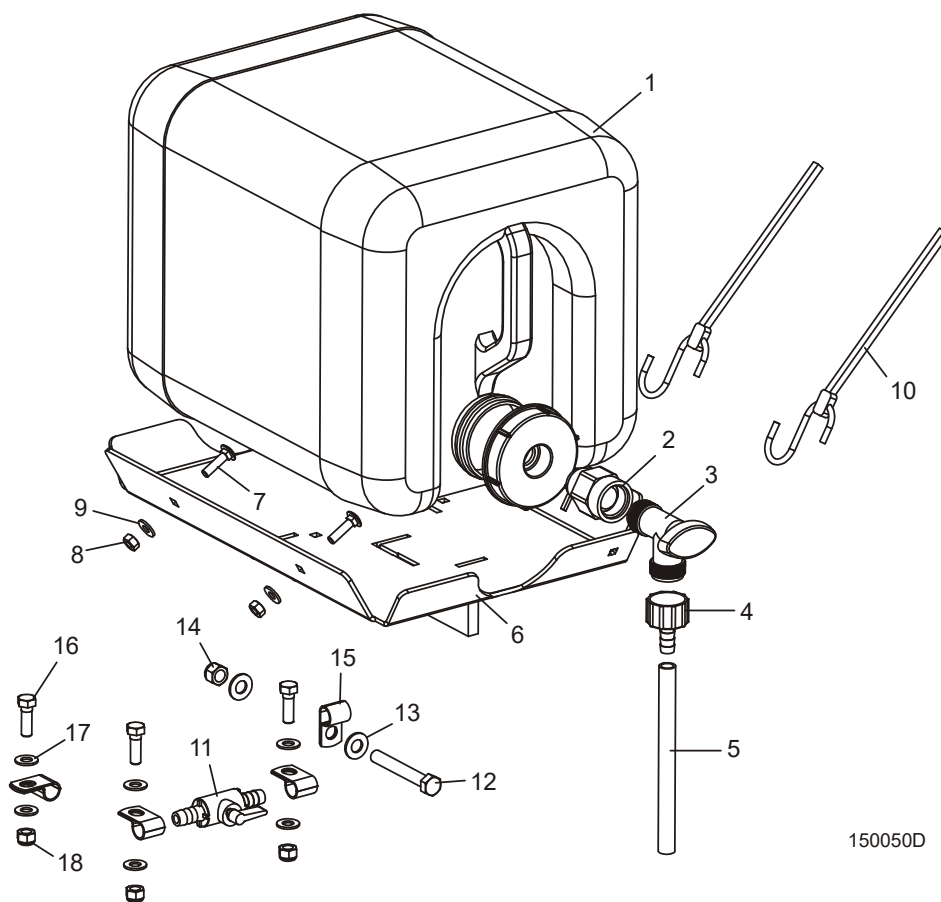

150050D

REF	DESCRIÇÃO (◆ Indica as peças disponíveis apenas em conjuntos)	PEÇA N°	QTD.
	CONJUNTO DE LUBRIFICAÇÃO A ÁGUA	015799	1
1	Conjunto do recipiente, lubrificação a água	014642	1
2	Conexão, 3/4FPT x 3/4MPT	014636	1
3	Conexão, válvula de interrupção da lubrificação a água	014100	1
4	Conexão, adaptador para mangueira, 5/8" NPT a 3/8"	014113	1
5	Tubo, lubrificação a água, 3/8" DI	R01885	12.8 ft.
6	Conjunto soldado da bandeja, lubrificação a água, LT15	015798	1
7	Parafuso, francês 1/4-20 x 1"	F05005-34	2
8	Porca, fixação sextavada, 1/4-20	F05010-21	2
9	Arruela, plana 1/4" SAE	F05011-11	2
10	Tira, borracha com gancho 20"	P11668	2

11	Válvula, LT15 Water Shut Off	065635	1	
12	Parafuso, 3/8-16 x 2 3/4" Hex Head Full Thread Grade 5	F05007-230	1	
13	Arruela, plana 3/8" SAE	F05011-3	1	
14	Porca, 3/8-16 Hex Nylon Lock	F05010-10	1	
15	Braçadeira, 1/2" EMT Coated	P07584	4	
16	Parafuso, 5/16-18 x 1" Hex Head	F05006-1	3	
17	Arruela, plana 5/16" SAE Flat	F05011-17	6	
18	Porca, 5/16-18 Nylok Hex	F05010-58	3	

4

Cabeçote da serra

Decalques do cabeçote da serra

4.2 Decalques do cabeçote da serra

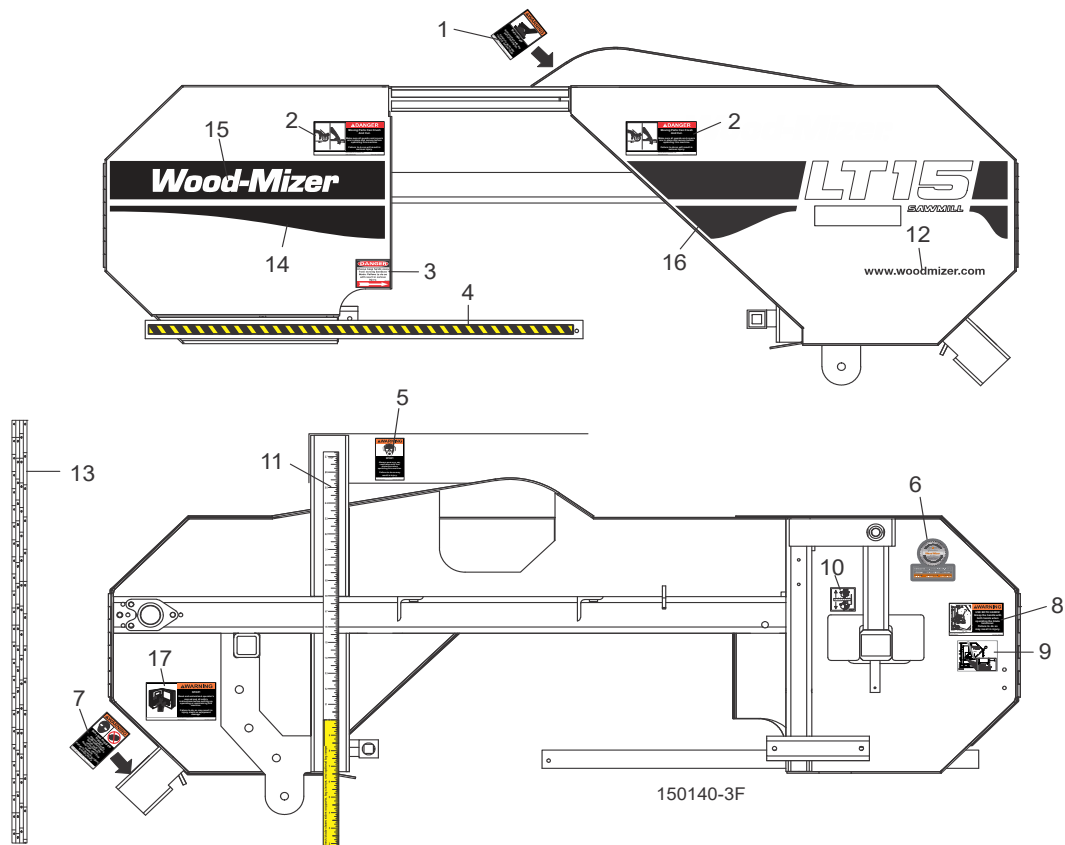

REF	DESCRIÇÃO (◆ Indica as peças disponíveis apenas em conjuntos)	PEÇA N°	QTD.
1	DECALQUE, ADVERTÊNCIA DE MOTOR QUENTE	014419-11	1
2	DECALQUE, PERIGO DE PARTES EM MOVIMENTO	033254-11	2
3	DECALQUE, PERIGO DA LÂMINA COM SETA	S11752-11	1
4	DECALQUE, FAIXA DO BRAÇO DA GUIA DA LÂMINA	015849	1
5	DECALQUE, ADVERTÊNCIA DE PROTEÇÃO PARA OLHOS/OUVIDOS	S11753-11	1
6	DECALQUE, WOOD-MIZER QUALIDADE E INFORMAÇÕES	079278	1
7	DECALQUE, ADVERTÊNCIA DA CALHA DE ESCOAMENTO DE PÓ-DE-SERRA	P11754-11	1
8	DECALQUE, ADVERTÊNCIA DO TENSIONADOR	049367-11	1
9	DECALQUE, INFORMAÇÕES SOBRE TENSÃO DA LÂMINA	049368-11	1
10	DECALQUE, INFORMAÇÕES SOBRE POSICIONAMENTO DA LÂMINA	P11789	1
11	DECALQUE, ESCALA EM POLEGADAS, LT15	015784	1
	DECALQUE, ESCALA EM POLEGADAS, LT15 WIDE	076131	1
12	DECALQUE, WOOD-MIZER WEBSITE	003235	1
13	DECALQUE, ESCALA, MAGNETIC QUARTER	016275	1
14	DECALQUE, LT15/28/35 IDLE SIDE BLACK EURO STRIPE	065008	1
15	DECALQUE, LT10/15/28/35 LOGO BRANCO WOOD-MIZER	065002	1

16	DECALQUE, LT15 LOGO BRANCO EURO	011220-LT15	1	
	DECALQUE, LT15LOGO BRANCO EURO (WIDE)	011220-LT15W	1	
	DECALQUE, LT15 LOGO BRANCO EURO (START)	011220-LT15S	1	
17	DECALQUE, LEIA O AVISO MANUAL	016402-11	1	

4

Cabeçote da serra

Tampas do alojamento da lâmina e blocos de madeira

4.3 Tampas do alojamento da lâmina e blocos de madeira

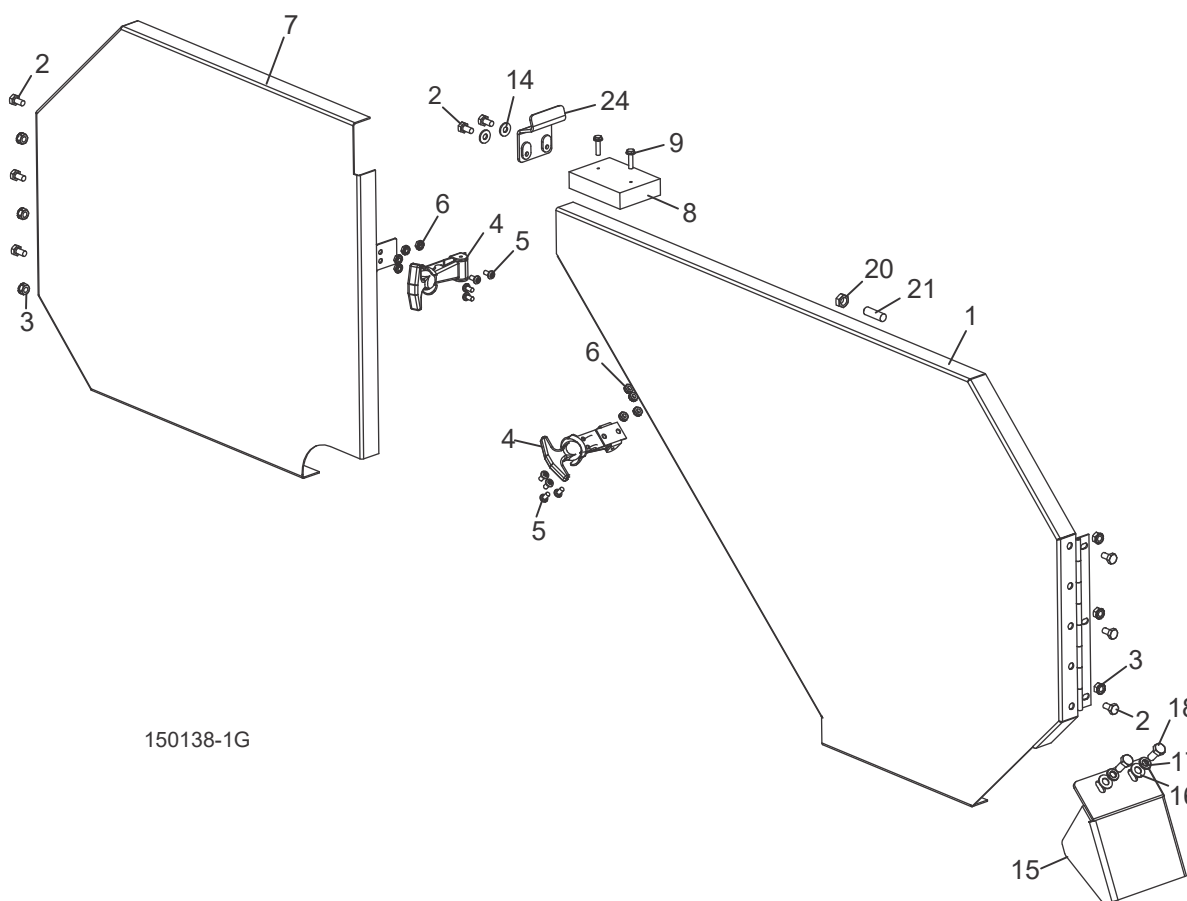
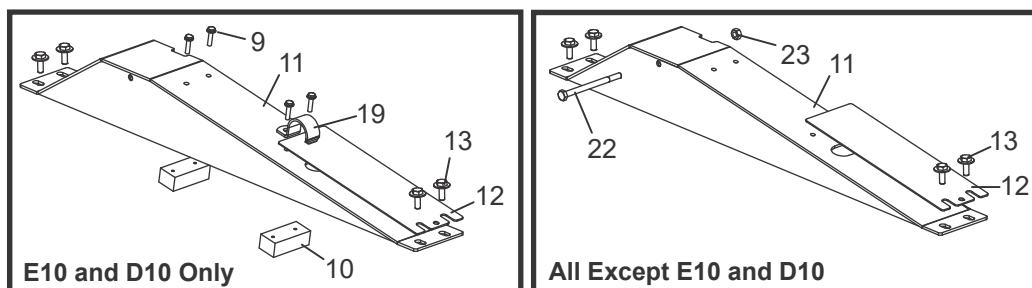

REF	DESCRIÇÃO (◆ Indica as peças disponíveis apenas em conjuntos)	PEÇA N°	QTD.
1	TAMPA, ALOJAMENTO DA LÂMINA DO LADO DE ACIONAMENTO (Inclui decalques da tampa - See Section 4.2)	014984	1
2	PARAFUSO, CABEÇA SEXTAVADA 1/4-20 X 1/2"	F05005-15	6
3	PORCA, KEPS 1/4-20	F05010-9	6
4	TRINCO, TRAÇÃO FLEXÍVEL	014829	2
5	PARAFUSO, CABEÇA REDONDA COM FENDA CRUZADA, #10-24 X 3/8"	F05004-3	8
6	PORCA, HEXAGONAL DE AUTO-TRAVAMENTO #10-24	F05010-14	8

7	TAMPA, ALOJAMENTO DA LÂMINA DO LADO INATIVO (Inclui decalques da tampa - See Section 4.2)	014985	1	
8	BLOCO, AMORTECIMENTO DA VIBRAÇÃO DA LÂMINA	015844	1	
9	PARAFUSO, FENDIDO DE CABEÇA SEXTAVADA COM ARRUELA, ##10 X 3/4"	F05015-33	6/2	
10	BLOCO, MADEIRA 3/4" X 1" X 2" (APENAS E10/D10)	016506	2	
	CONJUNTO SOLDADO DA TAMPA, POLIA SUPERIOR DO MOTOR	038633	1	
11	Conjunto da Tampa, Polia Superior do Motor	074574	1	
12	Placa, Belt Guard Cover	074546	1	
13	Parafuso 1/4-20 x 3/4" Hex Head w/Conical Washer	F05005-134	4	
14	ARRUELA, PLANA 1/4" SAE	F05011-11	2	
15	PLACA, SAWDUST DEFLECTOR	003811	1	
16	ARRUELA, PLANA 5/16" SAE	F05011-17	2	
17	ARRUELA, APERTO BIPARTIDA 5/16"	F05011-13	2	
18	PARAFUSO, CABEÇA SEXTAVADA 5/16-18 X 3/4"	F05006-5	2	
19	BRAÇADEIRA, 1" EMT (APENAS E10)	P05436	1	
20	PORCA, 3/8-16 JAM	F05010-29	1	
21	PARAFUSO, 3/8-16 X 1 1/4 SHOP SET	F05007-18	1	
22	PARAFUSO, 1/4-20 X 3 1/2" HEX HEAD (TODOS EXCETO E10 E D10)	F05005-54	1	
23	PORCA, 1/4-20 SWAGED (TODOS EXCETO E10 E D10)	F05010-21	1	
24	SOLDADO DO SUPORTE, LT15 BELT ENHANCE	074394	1	

4 Cabeçote da serra

Conjunto da caixa da bateria

4.4 Conjunto da caixa da bateria

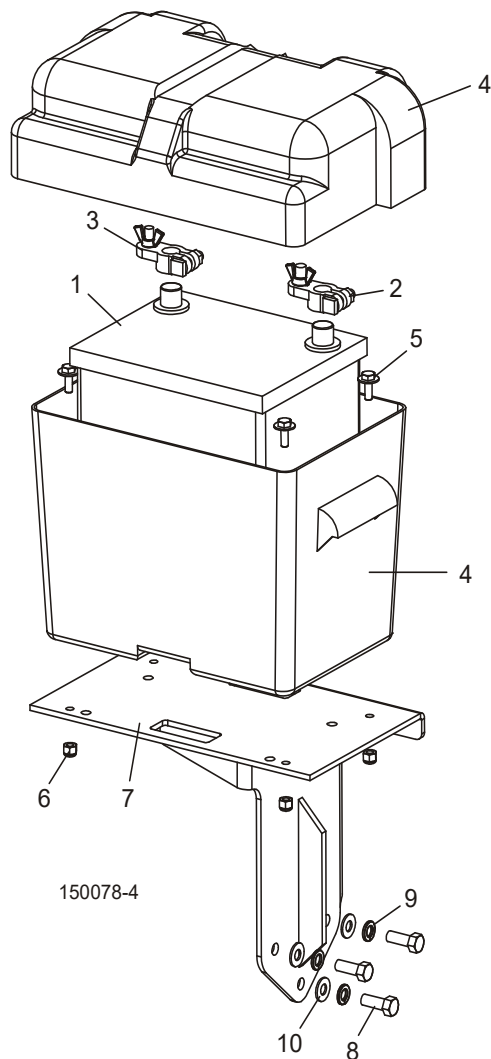

REF	DESCRIÇÃO (◆ Indica as peças disponíveis apenas em conjuntos)	PEÇA N°	QTD.	
1	BATERIA, 12V 524/26A	028004	1	◆
2	TERMINAL, POSITIVO DA BATERIA	033358	1	
3	TERMINAL, NEGATIVO DA BATERIA	033359	1	
4	CONJUNTO DA CAIXA, BATERIA LT15	016413	1	
5	PARAFUSO, COM ARRUELA CÔNICA, 1/4-20X3/4	F05005-134	4	
6	PORCA, NYLON 1/4	F05010-69	4	
7	CONJUNTO SOLDADO DO SUPORTE, BATERIA/CAIXA DE CONTROLE	034899	1	
8	PARAFUSO, 3/8-16X1 HH	F05007-7	3	
9	ARRUELA, BIPARTIDA 3/8	F05011-4	3	
10	ARRUELA, PLANA 3/8	F05011-3	3	

SEÇÃO 5 SISTEMA DE SUBIDA/DESCIDA

5.1 Montagem do cabeçote da serra

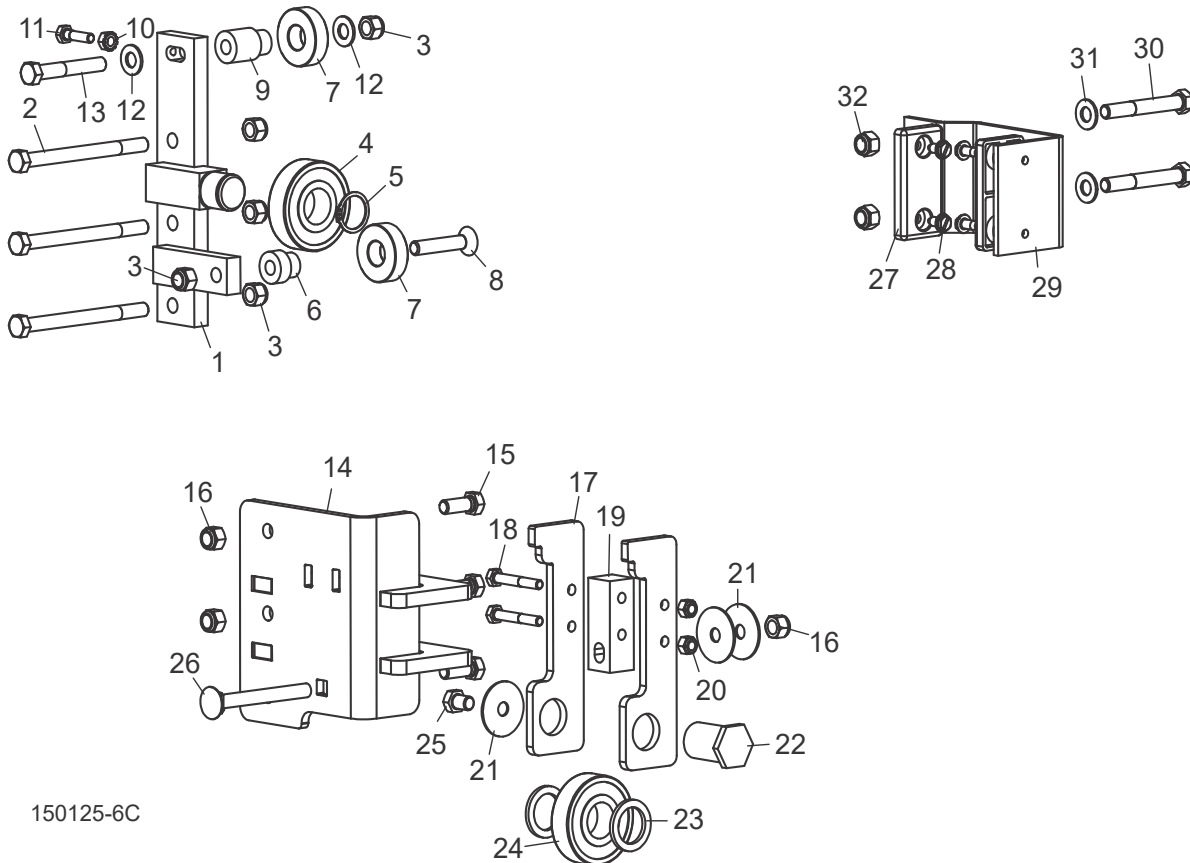

150125-6C

REF	DESCRIÇÃO (◆ Indica as peças disponíveis apenas em conjuntos)	PEÇA N°	QTD.
	CONJUNTO DO MANCAL, SUPERIOR DE MONTAGEM DO CABEÇOTE DA SERRA	046885	1
1	Conjunto soldado do suporte, montagem do cabeçote da serra superior	046635	1
2	Parafuso, cabeça sextavada, 3/8-16 x 4 1/2"	F05007-35	3
3	Porca, fixação sextavada de nylon 3/8-16	F05010-10	2
4	Mancal, 0,9843" x 2,4409" x 0,6693"	P08066	1
5	Anel, 25mm 5100-98 RE	F04254-26	1
6	Bucha, mancal de montagem do cabeçote da serra	046608	1
7	Mancal, 6203-2NSL 17mm SRI-2 ABEC-1	P06030-2	2
8	Parafuso, cabeça chata interna, 3/8-16 x 2"	F05007-198	1
9	Espaçador, Bearing	074748	1
10	Porca 1/4-20 Keps	F05010-9	1
11	Parafuso, cabeça sextavada, 1/4-20 x 1"	F05005-101	1
12	Arruela, plana 3/8" SAE	F05011-3	2

5

Sistema de subida/descida

Montagem do cabeçote da serra

13	Parafuso, cabeça sextavada G5, 3/8-16 x 2 1/2"	F05007-125	1	
	CONJUNTO DO MANCAL, INFERIOR DE MONTAGEM DO CABEÇOTE DA SERRA	046886	1	
14	Conjunto soldado do suporte, montagem do cabeçote da serra inferior	046969	1	
15	Parafuso, cabeça sextavada G5, 3/8-16 x 1"	F05007-87	3	
16	Porca, fixação sextavada de nylon 3/8-16	F05010-10	4	
17	Placa, apoio do excêntrico	046604	2	
18	Bloco, espaçador do mancal	046607	1	
19	Parafuso, cabeça sextavada G5, 1/4-20 x 1 3/4"	F05005-68	2	
20	Porca, fixação sextavada de nylon 1/40-20	F05010-69	2	
21	Arruela, tipo fender 3/8"	F05011-44	3	
22	Eixo, suporte do mancal	046606	1	
23	Arruela, espaçadora	046974	2	
24	Mancal, 0,9843" x 2,4409" x 0,6693"	P08066	1	
25	Parafuso, cabeça sextavada G5, 3/8-16 x 1/2"	F05004-124	1	
26	Parafuso, francês, 3/8-16 x 3 1/2"	F05007-161	1	
27	COXIM, DESLIZANTE DO LADO INATIVO	P13576	2	
28	PARAFUSO, FENDIDO DE CABEÇA SEXTAVADA 1/4-20 X 1/2"	F05015-1	4	
29	SUPORTE, MONTAGEM DO COXIM DESLIZANTE DO LADO INATIVO	014905	1	
	SUPORTE, MONTAGEM DO COXIM DESLIZANTE DO LADO INATIVO (WIDE HEAD SÓ)	076115	1	
30	PARAFUSO, CABEÇA SEXTAVADA, 3/8-16 X 2 3/4"	F05007-29	2	
31	ARRUELA, PLANA 3/8" SAE	F05011-3	2	
32	PORCA, FIXAÇÃO SEXTAVADA DE NYLON 3/8-16	F05010-10	2	

5.2 Conjunto da manivela manual (E10, G13 e D10)

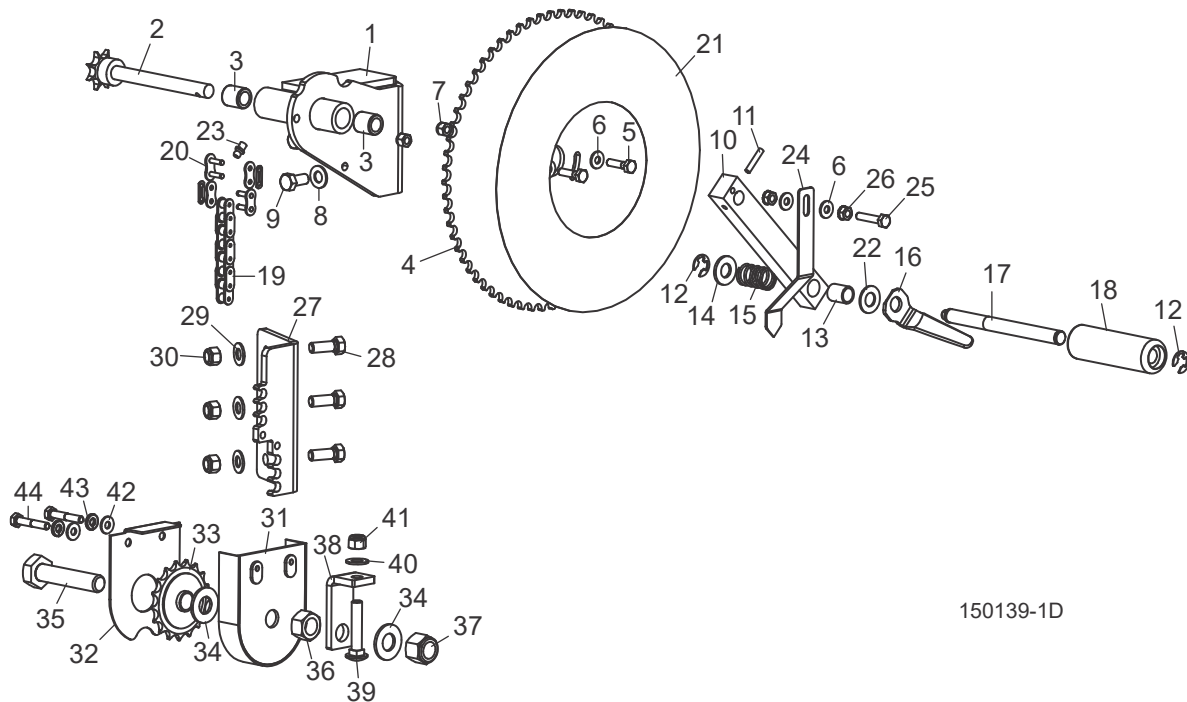

150139-1D

REF	DESCRIÇÃO (◆ Indica as peças disponíveis apenas em conjuntos)	PEÇA N°	QTD.
	CONJUNTO DE SUBIDA/DESCIDA, L15 2006	046638	1
1	Conjunto soldado do suporte, montagem de subida/descida LT15	038649	1
2	Conjunto soldado do eixo, roda dentada de subida/descida LT15	046648	1
3	Mancal, agulha 1/2" x 3/4" vedação simples	049331	2
4	Placa, fechamento subida/descida	046617	1
5	Parafuso, cabeça sextavada G5, 1/4-20 x 1"	F05005-101	2
6	Arruela, plana 1/4" SAE	F05011-11	4
7	Porca, fixação sextavada de nylon 1/4-20	F05010-69	2
8	Arruela, plana 3/8" SAE	F05011-3	3
9	Parafuso, cabeça sextavada G5, 3/8-16 x 3/4"	F05007-118	3
10	Bloco, alavanca de subida/descida LT15	046627	1
11	Pino, cilíndrico 3/16" x 1"	F05012-11	1
12	Anel, retenção clipe-E 1/2"	P10649	2
13	Bucha, bronze, 1/2" x 5/8" x 3/4"	046976	1
14	Arruela, plana 1/2" SAE	F05011-2	1
15	Mola, compressão, 0,72" x 0,576" x 1,25"	046975	1
16	Placa, liberação da trava da alavanca	046867	1
17	Eixo, alavanca de subida/descida	046644	1
18	Alavanca, plástico, 33/64" x 1 1/4" x 4"	046647	1
19	Corrente, roletes #40 x 82 5/8"	046983	1
20	Ligação, mastro #40	P04200	2

5

Sistema de subida/descida*Conjunto da manivela manual (E10, G13 e D10)*

21	Decalque, altura lâmina circular, LT15	047699	1	
22	Mancal, encosto, bronze, 1/2" DI x 1" DE x 1/16"	036597	1	
23	Graxeira, 1/4-28	P05060	1	
24	Placa, Pointer Up/Down	048598	1	
25	Parafuso, rosca inteira cabeça sextavada 1/4-20 x 1 1/4"	F05005-3	1	
26	Porca, 1/4-20 Keps	F05010-9	2	
27	SUPORTE, MONTAGEM DA CORRENTE DE SUBIDA/DESCIDA	076108	1	
28	PARAFUSO, CABEÇA SEXTAVADA G5, 3/8-16 X 1"	F05007-87	3	
29	ARRUELA, PLANA 3/8" SAE	F05011-3	3	
30	PORCA, FIXAÇÃO SEXTAVADA DE NYLON 3/8-16	F05010-10	3	
	CONJUNTO DA ENGRENAGEM INTERMEDIÁRIA, SUBIDA/DESCIDA L15	046980	1	
31	Conjunto soldado da proteção, roda dentada de tensão da corrente	015860	1	
32	Tampa, proteção da roda dentada de tensão da corrente	015869	1	
33	Roda dentada, engrenagem intermediária #40, 17T 5/8" DI	P04333	1	
34	Arruela, plana 5/8" SAE	F05011-5	1	
35	Parafuso, rosca inteira cabeça sextavada 5/8-11 x 3"	F05009-1	1	
36	Porca, sextavada, 5/8-11	F05010-5	1	
37	Porca, fixação sextavada de nylon 5/8-11	F05010-34	1	
38	Suporte, tensionador da corrente de subida/descida LT15	046981	1	
39	Parafuso, francês rosca inteira 3/8-16 x 2"	F05007-22	1	
40	Arruela, plana 3/8" SAE	F05011-3	1	
41	Porca, fixação sextavada de nylon 3/8-16	F05010-10	1	
42	Arruela, plana 1/4" SAE	F05011-11	2	
43	Arruela, aperto bipartida 1/4"	F05011-14	2	
44	Parafuso, cabeça sextavada, 1/4-20 x 1 1/2"	F05005-124	2	

5.3 Conjunto da manivela manual (D17/D19/G25)

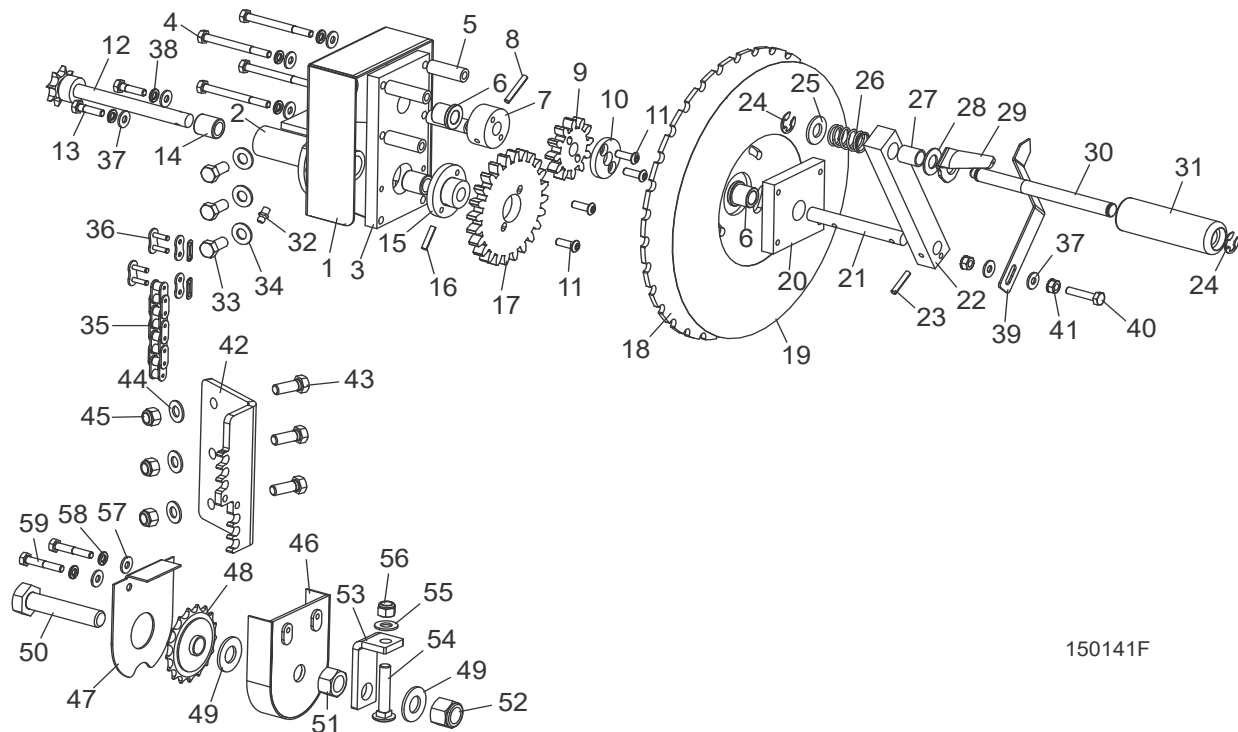

150141F

REF	DESCRIÇÃO (◆ Indica as peças disponíveis apenas em conjuntos)	PEÇA N°	QTD.
	CONJUNTO DE SUBIDA/DESCIDA, REDUTOR DE ENGRENAGENS L15	038582	1
1	Proteção, redutor de engrenagens	054610	1
2	Conjunto soldado de subida/descida, L15	038649	1
3	Placa, redutor de subida/descida traseiro	049371	1
4	Parafuso, cabeça sextavada, 1/4-20 x 2 3/4"	F05005-18	4
5	Espaçador, montagem da placa	054587	4
6	Bucha, flangeada de bronze, 1/2" x 3/4"	P22317	2
7	Espaçador, engrenagem pequena	049394	1
8	Pino, cilíndrico 3/16" x 1 1/4"	F05012-16	1
9	Engrenagem, subida/descida 12"	074940	1
10	Espaçador, fixação da engrenagem pequena	054589	1
11	Parafuso, aço inoxidável 1/4-20 x 3/4"	F05005-60	4
12	Conjunto soldado do eixo, subida/descida LT15	046648	1
13	Parafuso, cabeça sextavada G5, 1/4-20 x 1"	F05005-101	2
14	Mancal, agulha 1/2" x 3/4" vedação simples	049331	2
15	Bucha, montagem da engrenagem	049373	1
16	Pino, cilíndrico 3/16" x 7/8"	F05012-19	1
17	Engrenagem, subida/descida 24T	074941	1
18	Placa, fechamento subida/descida 2:1	049395	1
19	Decalque, altura lâmina redutor de engrenagens	054588	1

20	Placa, redutor de subida/descida dianteiro	049372	1	
21	Eixo, subida/descida redutor de engrenagens	049377	1	
22	Bloco, alavanca de subida/descida	046627	1	
23	Pino, cilíndrico 3/16" x 1"	F05012-11	1	
24	Clipe-E, eixo 1/2"	P10649	2	
25	Arruela, plana 1/2" SAE	F05011-2	1	
26	Mola, compressão, 0,72" DE x 0,576" DI x 1,25" C	046975	1	
27	Bucha, bronze, 1/2" DI x 5/8" DE x 3/4" C	046976	1	
28	Mancal, encosto, bronze, 1/2" DI x 1/1" DE x 1/16"	036597	1	
29	Placa, liberação da trava	046867	1	
30	Eixo, alavanca de subida/descida	046644	1	
31	Alavanca, plástico, 33/64" DI x 1 1/4" DE x 4"	046647	1	
32	Graxeira, 1/4-28	P05060	1	
33	Parafuso, cabeça sextavada G5, 3/8-16 x 3/4"	F05007-118	3	
34	Arruela, SAE plana 3/8"	F05011-3	3	
35	Corrente, roletes #40 x 82 -1/2"	046983	1	
36	Ligação, mastro #40	P04200	2	
37	Arruela, plana 1/4" SAE	F05011-11	8	
38	Arruela, aperto bipartida 1/4"	F05011-14	6	
39	Placa, Pointer Up/Down	048598	1	
40	Parafuso, rosca inteira cabeça sextavada 1/4-20 x 1 1/4"	F05005-3	1	
41	Porca, 1/4-20 Keps	F05010-9	2	
42	SUPORTE, MONTAGEM DA CORRENTE DE SUBIDA/DESCIDA	076108	1	
43	PARAFUSO, CABEÇA SEXTAVADA G5, 3/8-16 X 1"	F05007-87	3	
44	ARRUELA, PLANA 3/8" SAE	F05011-3	3	
45	PORCA, FIXAÇÃO SEXTAVADA DE NYLON 3/8-16	F05010-10	3	
	CONJUNTO DA ENGRENAGEM INTERMEDIÁRIA, SUBIDA/DESCIDA L15	046980	1	
46	Conjunto soldado da proteção, roda dentada de tensão da corrente	015860	1	
47	Tampa, proteção da roda dentada de tensão da corrente	015859	1	
48	Roda dentada, engrenagem intermediária #40, 17T 5/8" DI	P04333	1	
49	Arruela, plana 5/8" SAE	F05011-5	1	
50	Parafuso, rosca inteira cabeça sextavada 5/8-11 x 3"	F05009-1	1	
51	Porca, sextavada, 5/8-11	F05010-5	1	
52	Porca, fixação sextavada de nylon 5/8-11	F05010-34	1	
53	Suporte, tensionador da corrente de subida/descida LT15	046981	1	
54	Parafuso, francês rosca inteira 3/8-16 x 2"	F05007-22	1	
55	Arruela, plana 3/8" SAE	F05011-3	1	
56	Porca, fixação sextavada de nylon 3/8-16	F05010-10	1	
57	Arruela, plana 1/4" SAE	F05011-11	2	
58	Arruela, aperto bipartida 1/4"	F05011-14	2	
59	Parafuso, cabeça sextavada, 1/4-20 x 1 1/2"	F05005-124	2	

5.4 Conjunto da manivela manual (E10/D17/G25) (Wide Só)

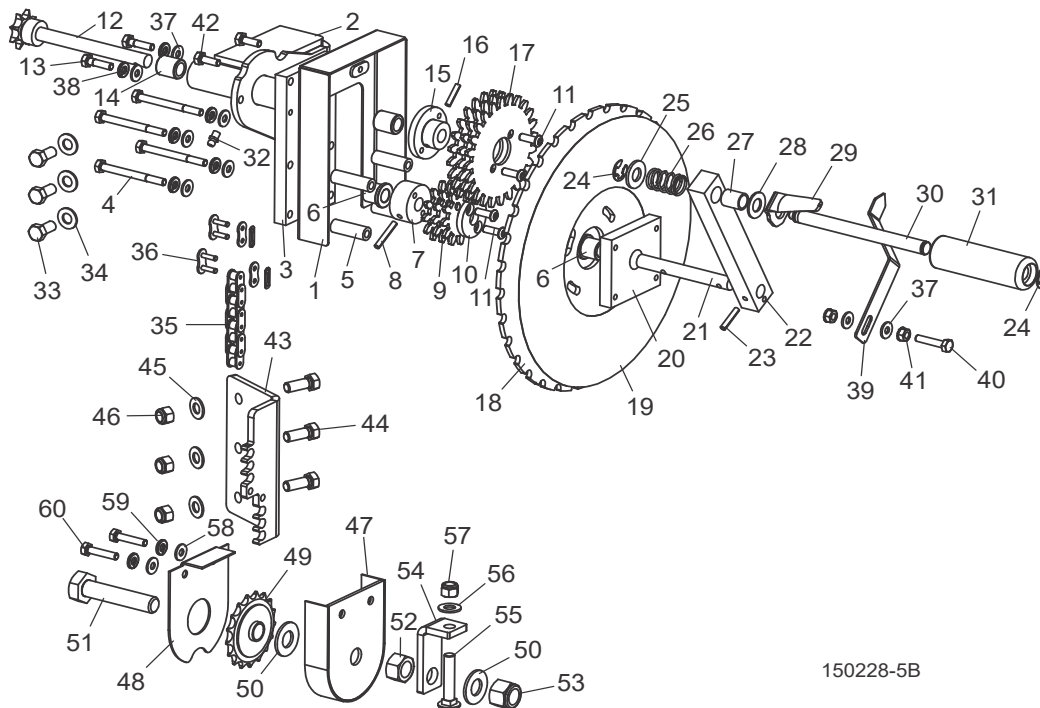

150228-5B

REF	DESCRIÇÃO (◆ Indica as peças disponíveis apenas em conjuntos)	PEÇA N°	QTD.
	CONJUNTO DE SUBIDA/DESCIDA, REDUTOR DE ENGRENAGENS L15 (WIDE SÓ)	076092	1
1	Proteção, redutor de engrenagens	074360	1
2	Conjunto soldado de subida/descida, L15	038649	1
3	Placa, redutor de subida/descida traseiro	049371	1
4	Parafuso, cabeça sextavada, 1/4-20 x 2 3/4"	F05005-18	4
5	Espaçador, montagem da placa	054587	4
6	Bucha, flangeada de bronze, 1/2" x 3/4"	P22317	2
7	Espaçador, engrenagem pequena	049394	1
8	Pino, cilíndrico 3/16" x 1 1/4"	F05012-16	1
9	Engrenagem, subida/descida 12"	049375	3
10	Espaçador, fixação da engrenagem pequena	054589	1
11	Parafuso, aço inoxidável 1/4-20 x 3/4"	F05005-60	4
12	Conjunto soldado do eixo, subida/descida LT15	046648	1
13	Parafuso, cabeça sextavada G5, 1/4-20 x 1"	F05005-101	2
14	Mancal, agulha 1/2" x 3/4" vedação simples	049331	2
15	Bucha, montagem da engrenagem	049373	1
16	Pino, cilíndrico 3/16" x 7/8"	F05012-19	1
17	Engrenagem, subida/descida 24T	049374	3
18	Placa, fechamento subida/descida 2:1	049395	1
19	Decalque, altura lâmina redutor de engrenagens	054588	1
20	Placa, redutor de subida/descida dianteiro	049372	1

21	Eixo, subida/descida redutor de engrenagens	049377	1	
22	Bloco, alavanca de subida/descida	046627	1	
23	Pino, cilíndrico 3/16" x 1"	F05012-11	1	
24	Clipe-E, eixo 1/2"	P10649	2	
25	Arruela, plana 1/2" SAE	F05011-2	1	
26	Mola, compressão, 0,72" DE x 0,576" DI x 1,25" C	046975	1	
27	Bucha, bronze, 1/2" DI x 5/8" DE x 3/4" C	046976	1	
28	Mancal, encosto, bronze, 1/2" DI x 1/1" DE x 1/16"	036597	1	
29	Placa, liberação da trava	046867	1	
30	Eixo, alavanca de subida/descida	046644	1	
31	Alavanca, plástico, 33/64" DI x 1 1/4" DE x 4"	046647	1	
32	Graxeira, 1/4-28	P05060	1	
33	Parafuso, cabeça sextavada G5, 3/8-16 x 3/4"	F05007-118	3	
34	Arruela, SAE plana 3/8"	F05011-3	3	
35	Corrente, roletes #40 x 94 -1/2"	076091	1	
36	Ligação, mastro #40	P04200	2	
37	Arruela, plana 1/4" SAE	F05011-11	8	
38	Arruela, aperto bipartida 1/4"	F05011-14	6	
39	Placa, Pointer Up/Down	048598	1	
40	Parafuso, rosca inteira cabeça sextavada 1/4-20 x 1 1/4"	F05005-3	1	
41	Porca, 1/4-20 Keps	F05010-9	2	
42	Parafuso, rosca inteira cabeça sextavada 1/4-20 x 3/4"	F05005-1	2	
43	SUPORTE, MONTAGEM DA CORRENTE DE SUBIDA/DESCIDA	076108	1	
44	PARAFUSO, CABEÇA SEXTAVADA G5, 3/8-16 X 1"	F05007-87	3	
45	ARRUELA, PLANA 3/8" SAE	F05011-3	3	
46	PORCA, FIXAÇÃO SEXTAVADA DE NYLON 3/8-16	F05010-10	3	
	CONJUNTO DA ENGENHAGEM INTERMEDIÁRIA, SUBIDA/DESCIDA L15	046980	1	
47	Conjunto soldado da proteção, roda dentada de tensão da corrente	015860	1	
48	Tampa, proteção da roda dentada de tensão da corrente	015859	1	
49	Roda dentada, engrenagem intermediária #40, 17T 5/8" DI	P04333	1	
50	Arruela, plana 5/8" SAE	F05011-5	1	
51	Parafuso, rosca inteira cabeça sextavada 5/8-11 x 3"	F05009-1	1	
52	Porca, sextavada, 5/8-11	F05010-5	1	
53	Porca, fixação sextavada de nylon 5/8-11	F05010-34	1	
54	Suporte, tensionador da corrente de subida/descida LT15	046981	1	
55	Parafuso, francês rosca inteira 3/8-16 x 2"	F05007-22	1	
56	Arruela, plana 3/8" SAE	F05011-3	1	
57	Porca, fixação sextavada de nylon 3/8-16	F05010-10	1	
58	Arruela, plana 1/4" SAE	F05011-11	2	
59	Arruela, aperto bipartida 1/4"	F05011-14	2	
60	Parafuso, cabeça sextavada, 1/4-20 x 1 1/2"	F05005-124	2	

5.5 Conjunto de redutor de subida/descida (Opcional)

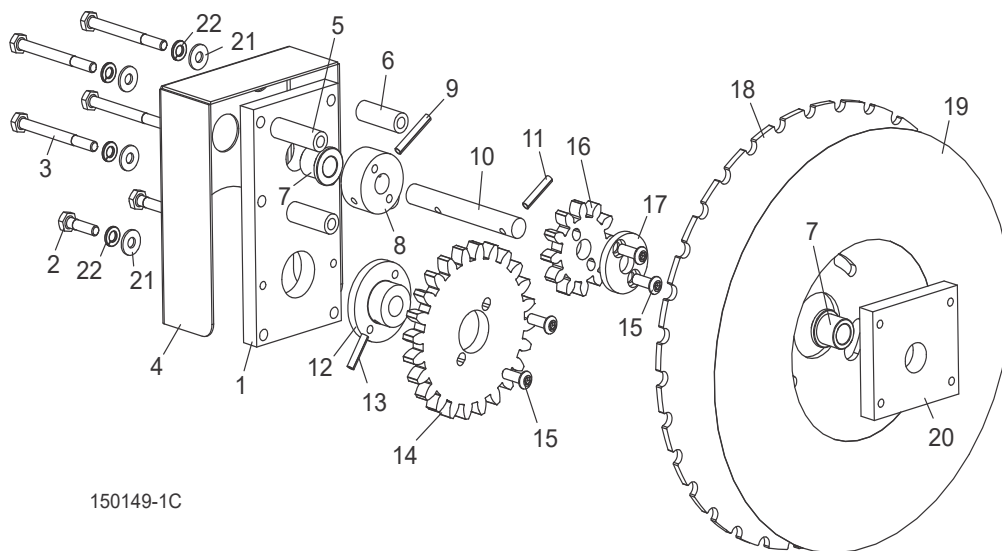

150149-1C

REF	DESCRIÇÃO (◆ Indica as peças disponíveis apenas em conjuntos)	PEÇA N°	QTD.
	JOGO DE REDUTOR DE SUBIDA/DESCIDA, LT15	038871 ¹	1
1	Placa, redutor de subida/descida traseiro	049371	1
2	Parafuso, cabeça sextavada, 1/4-20 x 1"	F05005-101	2
3	Parafuso, cabeça sextavada, 1/4-20 x 2 3/4"	F05005-18	4
4	Proteção, redutor de engrenagens	054610	1
5	Espaçador, Plate Mount Long	049376	2
6	Espaçador, Plate Mount	054587	2
7	Bucha, Flanged Bronze	P22317	2
8	Espaçador, Small Sprocket	049394	1
9	Pino, cilíndrico, 3/16" x 1 1/4"	F05012-16	1
10	Eixo, redutor de subida/descida	049377	1
11	Pino, cilíndrico, 3/16" x 1"	F05012-11	1
12	Bucha, Gear Mount	049373	1
13	Pino, cilíndrico 3/16" x 7/8"	F05012-19	1
14	Roda dentada, 12T, redutor de subida/descida, Large	049374	3
15	Parafuso, 1/4-20 x 3/4" Socket Button Head	F05005-60	4
16	Roda dentada, 12T, redutor de subida/descida, Small	049375	3
17	Placa, Small Sprocket Lock	054589	1
18	Placa, 2:1 Up/Down Dial	049395	1
19	Decalque, 2:1 Up/Down Dial	054588	1
20	Placa, Front, redutor de subida/descida	049372	1
21	Arruela, plana 1/4" SAE	F05011-11	6
22	Arruela, aperto bipartida 1/4"	F05011-14	6

¹ Kit includes parts required to change the distance the saw head moves from 4" to 2" per revolution for easier up/down adjustment.
NOTE: LT15 models equipped with the D18/D19 or G25 engine package already include the reduction parts.

5.6 Conjunto auxiliar de subida/descida

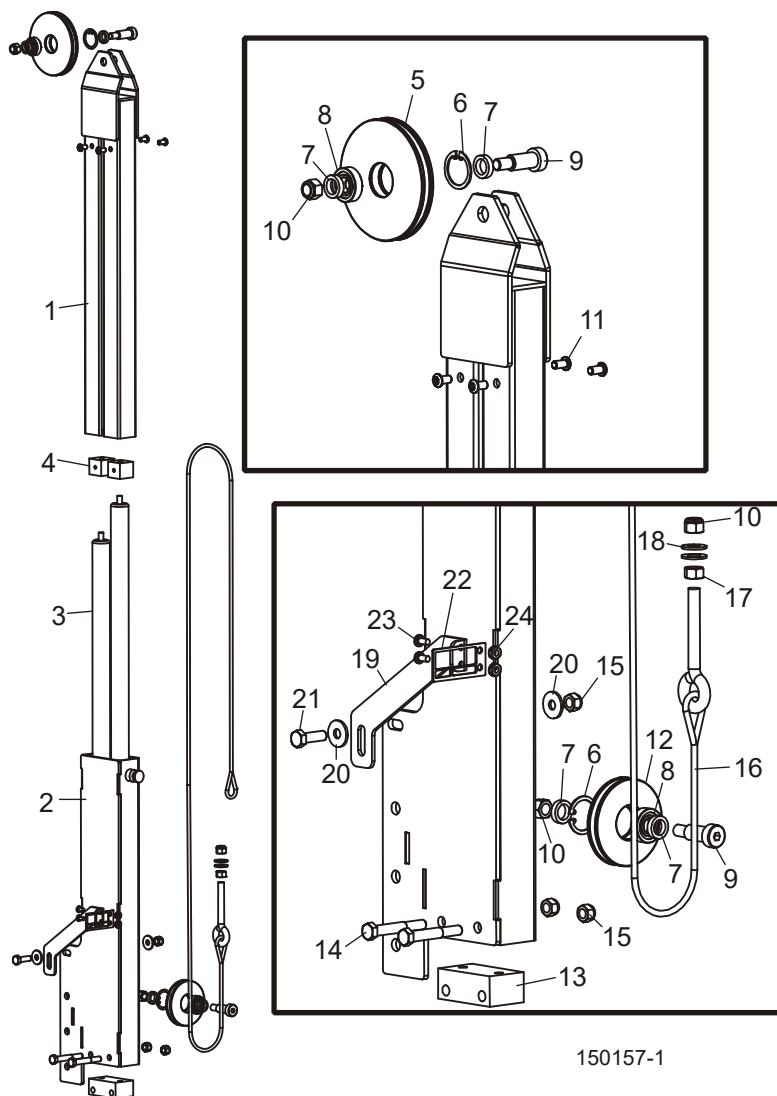

REF	DESCRIÇÃO (♦ Indica as peças disponíveis apenas em conjuntos)	PEÇA N°	QTD.
	CONJUNTO AUXILIAR, SUBIDA/DESCIDA L15	046595	1
1	Conjunto soldado do tubo, auxiliar superior	055504	1
2	Conjunto soldado do tubo, auxiliar inferior	055500	1
3	Mola, carregada a gás	046982	2
	Limpador, borracha da mola a gás 0,542"	038628	1
4	Bloco, montagem da mola superior	046978	2
5	Polia, cabo grande	046602	1
6	Anel, retenção interno, 1 1/8"	F04254-1	2
7	Bucha, espaçador 3/16"	046986	4
8	Mancal, R8-2RS	015975	2

9	Parafuso, apoio 1/2" x 1"	F05008-146	2	
10	Porca, fixação sextavada de nylon 3/8-16	F05010-10	3	
11	Parafuso, cabeça redonda com encaixe, aço inoxidável 1/4-20 x 1/2"	F05005-59	4	
12	Polia, cabo pequeno	046995	1	
13	Bloco, montagem da mola inferior	055505	1	
14	Parafuso, cabeça redonda com encaixe 5/16-18 x 2 1/4"	F05006-30	2	
15	Porca, fixação sextavada, 5/16-18	F05010-58	3	
16	Conjunto do cabo, auxiliar de subida/descida	046977	1	
17	Porca, sextavada, 3/8-16	F05010-1	1	
18	Arruela, plana 3/8" SAE	F05011-3	2	
19	Suporte, montagem do indicador de altura da lâmina LT15	046963	1	
20	Arruela, plana padrão 5/16"	F05011-16	2	
21	Parafuso, cabeça sextavada G5, 5/16-18 x 1"	F05006-27	1	
22	Indicador, altura da lâmina	017805	1	
23	Parafuso, fendido de cabeça troncônica #10-24 x 3/8"	F05004-3	2	
24	Porca, hexagonal de auto-travamento #10-24	F05010-14	2	

5 Sistema de subida/descida

Conjunto auxiliar de subida/descida (Wide Head Só)

5.7 Conjunto auxiliar de subida/descida (Wide Head Só)

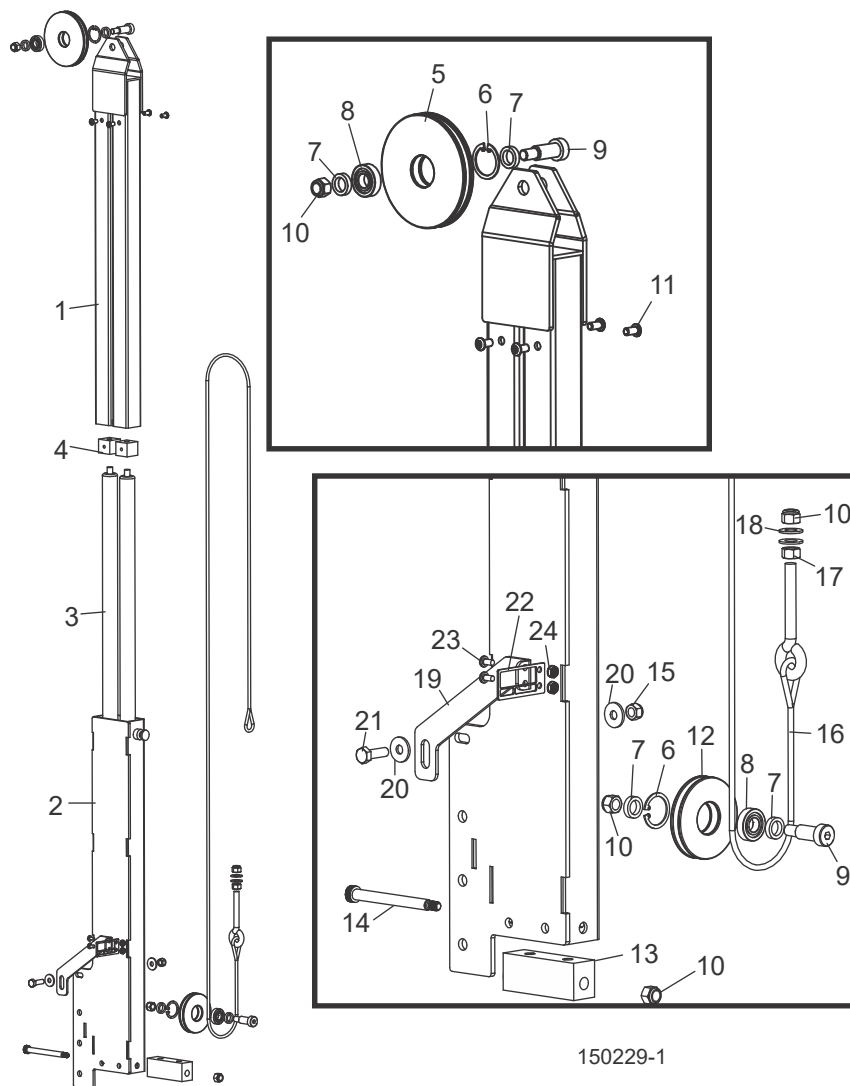

REF	DESCRIÇÃO (◆ Indica as peças disponíveis apenas em conjuntos)	PEÇA N°	QTD.
	CONJUNTO AUXILIAR, SUBIDA/DESCIDA (L15 WIDE HEAD SÓ)	076121	1
1	Conjunto soldado do tubo, auxiliar superior	076128	1
2	Conjunto soldado do tubo, auxiliar inferior	076127	1
3	Mola, carregada a gás	010022	2
4	Bloco, montagem da mola superior	076130	2
5	Polia, cabo grande	046602	1
6	Anel, retenção interno, 1 1/8"	F04254-1	2
7	Bucha, espaçador 3/16"	046986	4
8	Mancal, R8-2RS	015975	2
9	Parafuso, apoio 1/2" x 1"	F05008-146	2

Sistema de subida/descida
Conjunto auxiliar de subida/descida (Wide Head Só)

5

10	Porca, fixação sextavada de nylon 3/8-16	F05010-10	3	
11	Parafuso, cabeça redonda com encaixe, aço inoxidável 1/4-20 x 1/2"	F05005-59	4	
12	Polia, cabo	046995	1	
13	Bloco, montagem da mola inferior	079103	1	
14	Parafuso, cabeça redonda com encaixe 5/16-18 x 2 1/4"	F05007-249	2	
15	Porca, fixação sextavada de nylon 5/16-18	F05010-58	3	
16	Conjunto do cabo, auxiliar de subida/descida (LT15W)	074320	1	
17	Porca, sextavada, 3/8-16	F05010-1	1	
18	Arruela, plana 3/8" SAE	F05011-3	2	
19	Suporte, montagem do indicador de altura da lâmina LT15	046963	1	
20	Arruela, plana padrão 5/16"	F05011-16	2	
21	Parafuso, cabeça sextavada G5, 5/16-18 x 1"	F05006-27	1	
22	Indicador, altura da lâmina	017805	1	
23	Parafuso, fendido de cabeça troncônica #10-24 x 3/8"	F05004-3	2	
24	Porca, #10-24	F05010-14	2	

SEÇÃO 6 SISTEMA DE ALIMENTAÇÃO E ROLETES DO TRILHO

6.1 Trilho, roletes e pinos de percurso

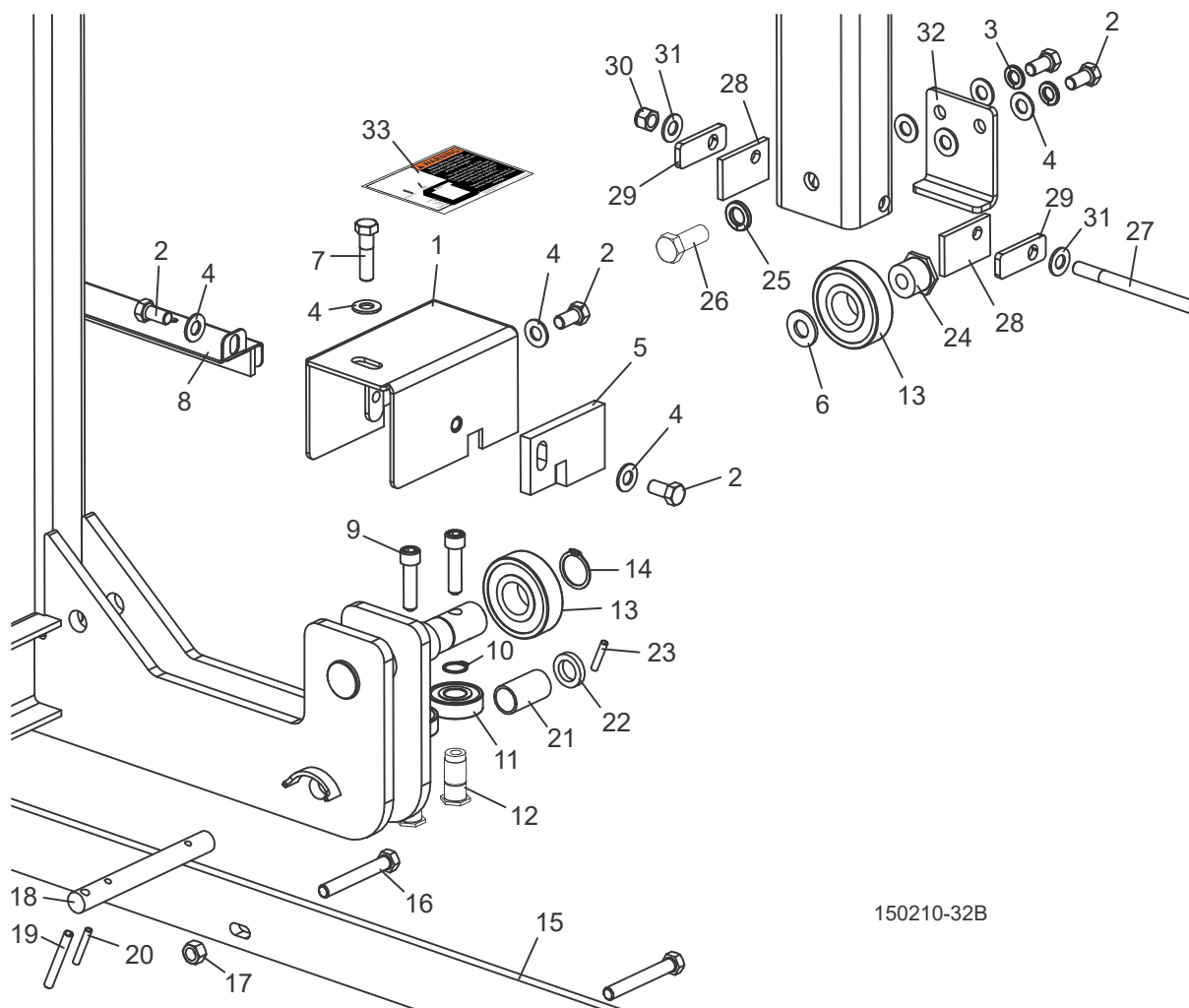

150210-32B

REF	DESCRIÇÃO (◆ Indica as peças disponíveis apenas em conjuntos)	PEÇA N°	QTD.
1	CONJUNTO SOLDADO DA TAMPA, ROLETE DO TRILHO	015846	2
2	PARAFUSO, CABEÇA SEXTAVADA, 3/8-16 X 1"	F05007-27	8
3	ARRUELA, APERTO BIPARTIDA 3/8"	F05011-4	2
4	ARRUELA, PLANA 3/8" SAE	F05011-3	8
5	PLACA, LIMPADOR DO TRILHO	014906	2
6	ARRUELA, PLANA 1/2" SAE	F05011-2	1
7	PARAFUSO, ROSCA INTEIRA CABEÇA SEXTAVADA 3/8-16 X 1 1/2"	F05007-78	2
8	TAMPA, TRILHO DO MEIO COM FELTRO	016052	1

9	PARAFUSO, ENCAIXE NA CABEÇA, 3/8-16 X 1 1/2"	F05007-36	4	
10	ANEL, RETENÇÃO EXTERNO 5/8" (5100-62)	F04254-2	4	
11	MANCAL, 5/8" X 1,75" X 0,47"	P06030-1	4	
12	EIXO, SUPORTE DO MANCAL LATERAL	110404	4	
13	MANCAL, 0,98" X 2,44" X 0,67"	P08066	3	
14	ANEL, RETENÇÃO EXTERNO 25 MM (5100-98)	F04254-26	2	
15	TRILHO, BANCADA LONGA 80,5" FIXADO COM PINO	016489	2	
16	PARAFUSO, CABEÇA SEXTAVADA, 3/8-16 X 2 3/4"	F05007-29	24	
17	PORCA, FIXAÇÃO SEXTAVADA, 3/8-16	F05010-25	24	
18	PINO, TRAVAMENTO DE PERCURSO	014899	2	
19	PINO, CILÍNDRICO 1/4" X 2"	F05012-46	2	
20	PINO, CILÍNDRICO 3/16" X 1 1/4"	F05012-16	2	
21	MOLA, COMPRESSÃO 7/8" DE X 1 1/2"	P07997	2	
22	ARRUELA, 41/64" ID X 1" OD X 3/16"	S12480	2	
23	PINO, CILÍNDRICO 3/16" X 1"	F05012-11	2	
24	EIXO, MONTAGEM DO ROLETE DO LADO INATIVO	014974	1	
25	ARRUELA, APERTO BIPARTIDA 1/2"	F05011-9	1	
26	PARAFUSO, CABEÇA SEXTAVADA G5, 1/2-13 X 1 1/4"	F05008-37	1	
	CONJUNTO DO SUPORTE, IDLE WIPER	074251	1	
27	Parafuso, cabeça sextavada G2, 3/8-16 x 4 1-2"	F05007-35	1	
28	Feltro, Idle Wiper	074270	2	
29	Suporte, Left Idle Wiper	074250	2	
30	Porca, fixação sextavada de nylon 3/8-16	F05010-10	1	
31	Arruela plana, 3/8" SAE	F05011-3	2	
32	PLACA, GUIA DO LADO INATIVO	014897	1	
33	DECALQUE, ADVERTÊNCIA DE PINO DE TRAVAMENTO	017926	2	

6.2 Trilho, roletes e pinos de percurso (Wide Só)

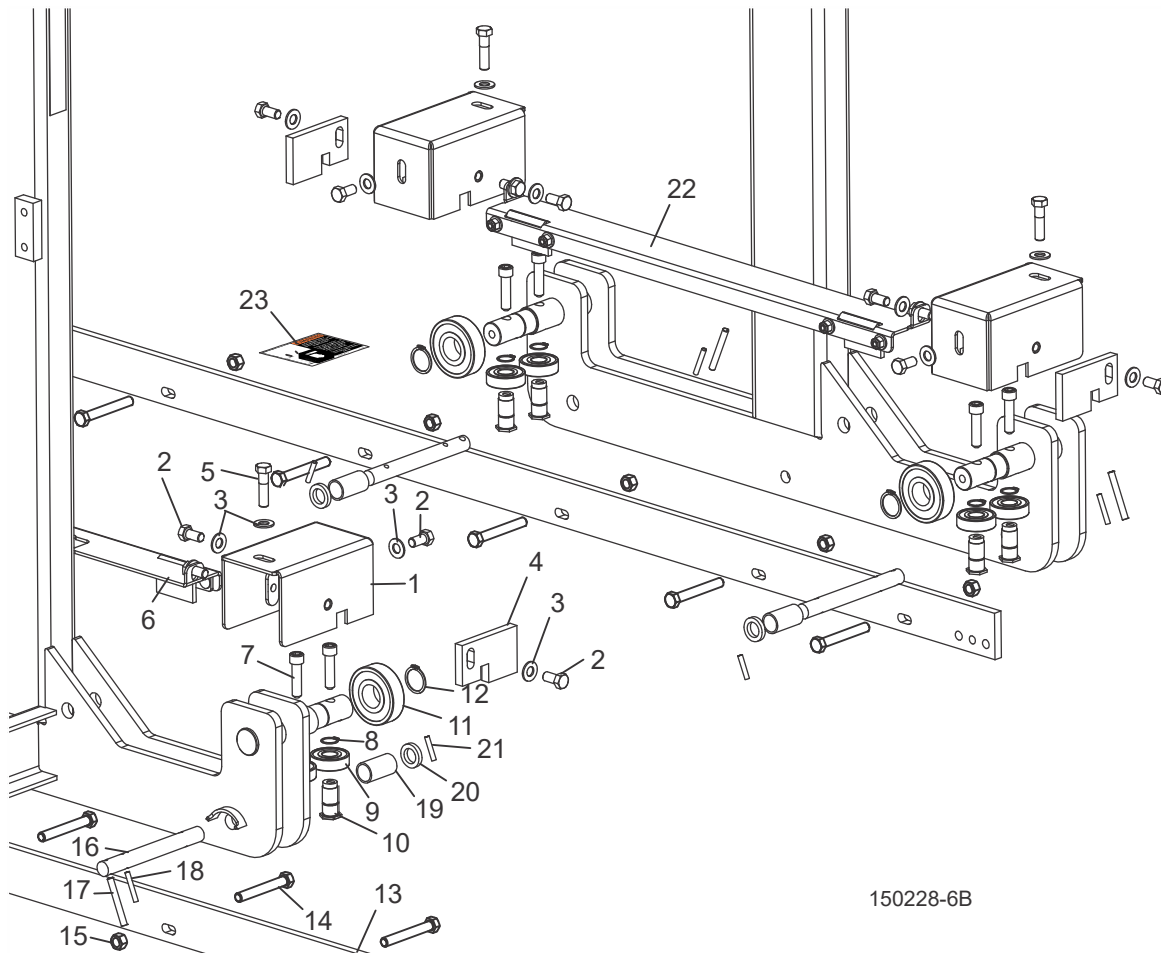

150228-6B

REF	DESCRIÇÃO (◆ Indica as peças disponíveis apenas em conjuntos)	PEÇA N°	QTD.
1	CONJUNTO SOLDADO DA TAMPA, ROLETE DO TRILHO	015846	4
2	PARAFUSO, CABEÇA SEXTAVADA, 3/8-16 X 1"	F05007-27	12
3	ARRUELA, PLANA 3/8" SAE	F05011-3	16
4	PLACA, LIMPADOR DO TRILHO	014906	4
5	PARAFUSO, ROSCA INTEIRA CABEÇA SEXTAVADA 3/8-16 X 1 1/2"	F05007-78	4
6	TAMPA, TRILHO DO MEIO COM FELTRO	016052	1
7	PARAFUSO, ENCAIXE NA CABEÇA, 3/8-16 X 1 1/2"	F05007-36	8
8	ANEL, RETENÇÃO EXTERNO 5/8" (5100-62)	F04254-2	8
9	MANCAL, 5/8" X 1,75" X 0,47"	P06030-1	8
10	EIXO, SUPORTE DO MANCAL LATERAL	110404	8
11	MANCAL, 0,98" X 2,44" X 0,67"	P08066	4
12	ANEL, RETENÇÃO EXTERNO 25 MM (5100-98)	F04254-26	4
13	TRILHO, BANCADA LONGA 80,5" FIXADO COM PINO	016489	6
14	PARAFUSO, CABEÇA SEXTAVADA, 3/8-16 X 2 3/4"	F05007-29	48

Sistema de alimentação e roletes do trilho
Trilho, roletes e pinos de percurso (Wide Só)

6

15	PORCA, FIXAÇÃO SEXTAVADA, 3/8-16	F05010-25	48	
16	PINO, TRAVAMENTO DE PERCURSO	014899	4	
17	PINO, CILÍNDRICO 1/4" X 2"	F05012-46	4	
18	PINO, CILÍNDRICO 3/16" X 1 1/4"	F05012-16	4	
19	MOLA, COMPRESSÃO 7/8" DE X 1 1/2"	P07997	4	
20	ARRUELA, 41/64" ID X 1" OD X 3/16"	S12480	4	
21	PINO, CILÍNDRICO 3/16" X 1"	F05012-11	4	
22	TAMPA, TRILHO DO MEIO COM FELTRO DO LADO INATIVO	074298	1	
23	DECALQUE, ADVERTÊNCIA DE PINO DE TRAVAMENTO	017926	2	

6.3 Alimentação manual

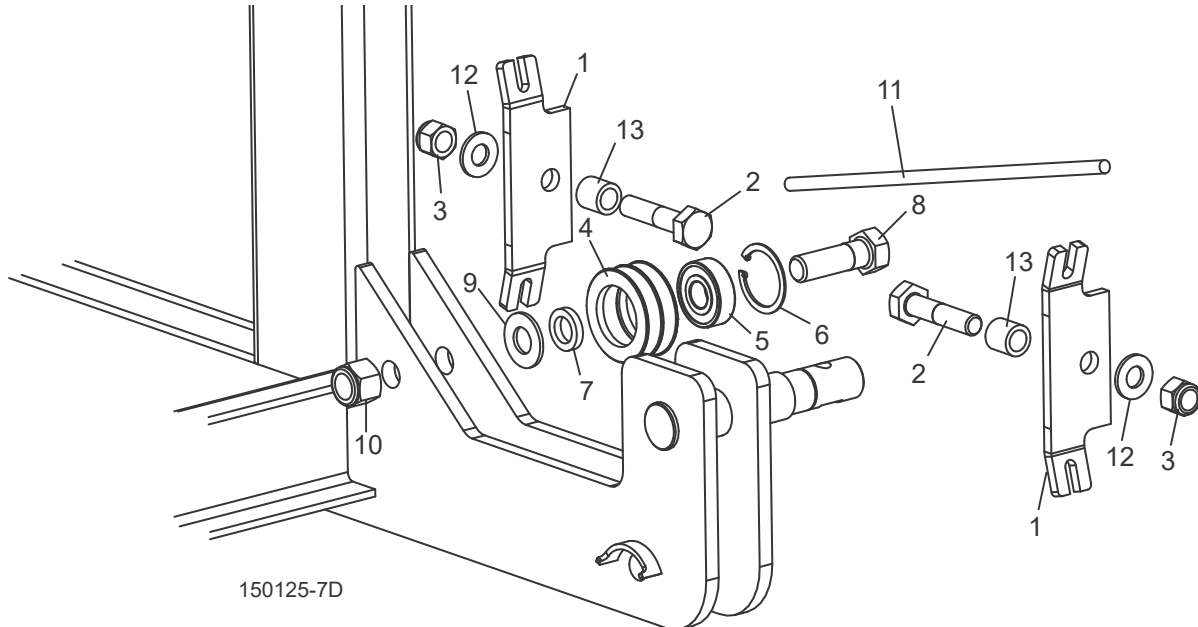

REF	DESCRIÇÃO (◆ Indica as peças disponíveis apenas em conjuntos)	PEÇA N°	QTD.	
1	SUPORTE, MONTAGEM DA CORDA	074463	2	
2	PARAFUSO, CABEÇA SEXTAVADA G5, 1/2-13 X 2 1/4"	F05008-10	2	
3	PORCA, FIXAÇÃO SEXTAVADA DE NYLON 1/2-13	F05010-8	2	
	CONJUNTO DO ROLETE, GUIA DA CORDA COM MANCAL	046979	1	
4	Rolete, ranhura dupla 2 1/4"	046838	1	◆
5	Mancal, 5/8" DI 6203-2NSL	P06030-1	1	
6	Anel, retenção 5002-156 chanfrado, 1,575"DI	F04254-8	1	
7	Espaçador, 41/64" x 1" x 3/16"	S12480	1	
8	Parafuso, cabeça sextavada, 5/8-11 x 2"	F05009-2	1	
9	Arruela, plana 5/8" SAE	F05011-5	1	
10	Porca, fixação sextavada de nylon 5/8-11	F05010-34	1	
11	CORDA, 5/16" DIA. POLIESTER TRANÇADO SÓLIDO	R02080 ¹	30 Ft.	
	CORDA, 5/16" DIA. POLIESTER TRANÇADO SÓLIDO (LT15 WIDE)	R02080 ²	34 Ft.	
12	ARRUELA, PLANA 1/2" SAE	F05011-2	2	
13	ESPAÇADOR, FEED MOUNT BRACKET	033911	2	

¹ 30-Foot section of rope used for LT15 with up to three bed sections. Add 6 feet for each additional bed section.

² 34-Foot section of rope used for LT15Wide with up to three bed sections. Add 6 feet for each additional bed section.

6.4 Cabo da manivela de alimentação manual

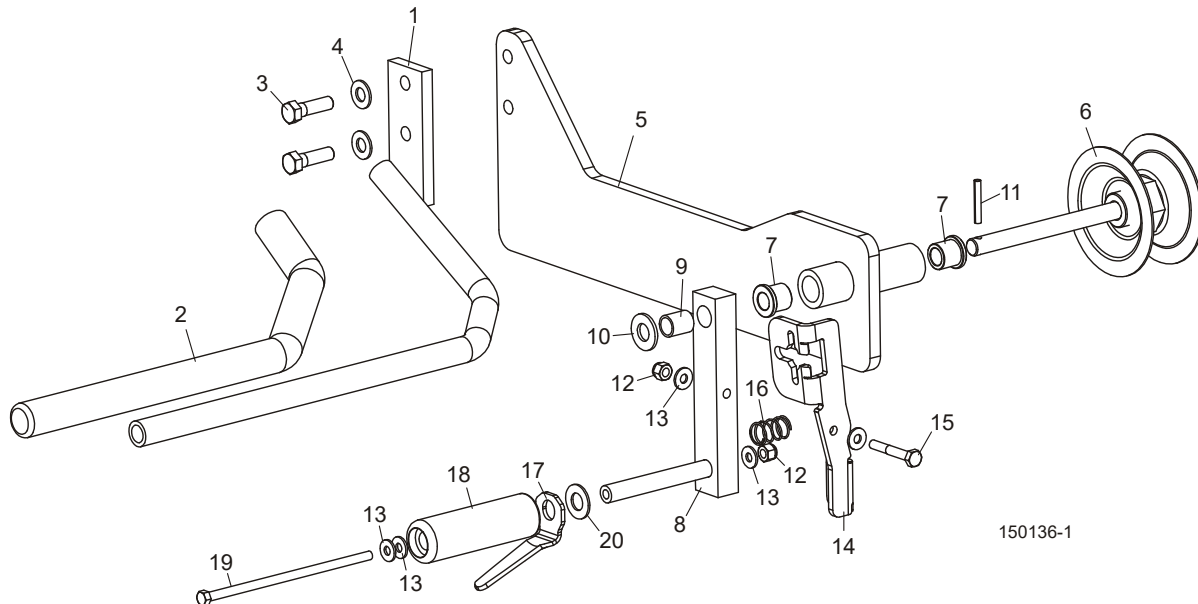

REF	DESCRIÇÃO (◆ Indica as peças disponíveis apenas em conjuntos)	PEÇA N°	QTD.
	CONJUNTO DO CABO, IMPULSOR LT15	046889	1
1	Conjunto soldado do cabo, impulsor LT15	046857	1
2	Pegador, cabo	028390	1
3	Parafuso, cabeça sextavada G5, 3/8-16 x 1 1/4"	F05007-123	2
4	Arruela, plana 3/8" SAE	F05011-3	2
	CONJUNTO DA MANIVELA, ALIMENTAÇÃO 2006	038624	1
5	Conjunto soldado da placa, suporte da alimentação	046832	1
6	Conjunto soldado da polia, alimentação	046854	1
7	Bucha, flangeada de bronze, 1/2" x 3/4"	P22317	2
8	Conjunto soldado do cabo, alimentação	038625	1
9	Bucha, bronze, 1/2" x 5/8" x 3/4"	046976	1
10	Arruela, plana 1/2" SAE	F05011-2	1
11	Pino, cilíndrico 3/16" x 1 1/4"	F05012-16	1
12	Porca, fixação sextavada de nylon 1/4-20	F05010-69	2
13	Arruela, plana 1/4" SAE	F05011-11	5
14	Suporte, fixação do cabo de alimentação	038623	1
15	Parafuso, cabeça sextavada G5, 1/4-20 x 1 3/4"	F05005-68	1
16	Mola, compressão de fio, 0,6" Dia. x 1" Compr. x 0,045"	049364	1
17	Placa, liberação da alavanca de fixação	046867	1
18	Alavanca, plástico, 33/64" x 1 1/4" x 4"	046647	1
19	Parafuso, cabeça sextavada G5, 1/4-20 x 6"	F05005-163	1
20	Mancal, encosto, bronze, 1/2" DI x 1" DE x 1/16"	036597	1

6 Sistema de alimentação e roletes do trilho
Cabo da manivela de alimentação manual

6.5 Rail Wiper

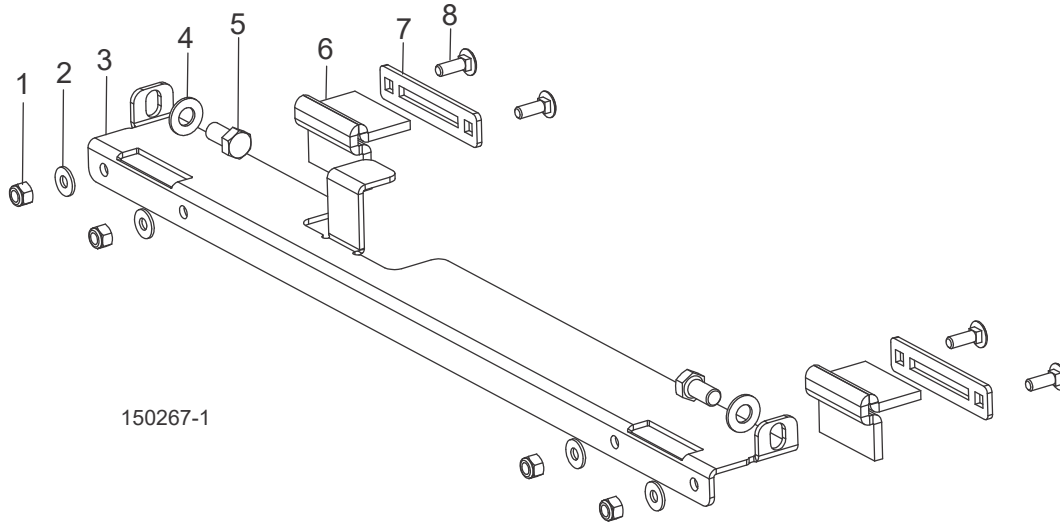

REF	DESCRIPTION (♦ Indicates Parts Available in Assemblies Only)	PART #	QTY.
	COVER ASSY, MIDDLE TRACK	110818	1
1	Nut, 1/4-20 Nylock	F05010-69	4
2	Washer, 1/4 SAE Flat	F05011-11	4
3	Cover, LT15 Middle Track	110815	1
4	Washer, 3/8 Flat SAE	F05011-3	2
5	Bolt, 3/8-16x3/4 HH Gr2	F05007-27	2
6	Felt, LT15 Track Wiper	110820	2
7	Retainer, Felt Oiler	110783	2
8	Bolt, 1/4-20x3/4 Carriage	F05005-113	4

6 Feed System & Track Rollers

Rail Wiper (Wide Head Only)

6.6 Rail Wiper (Wide Head Only)

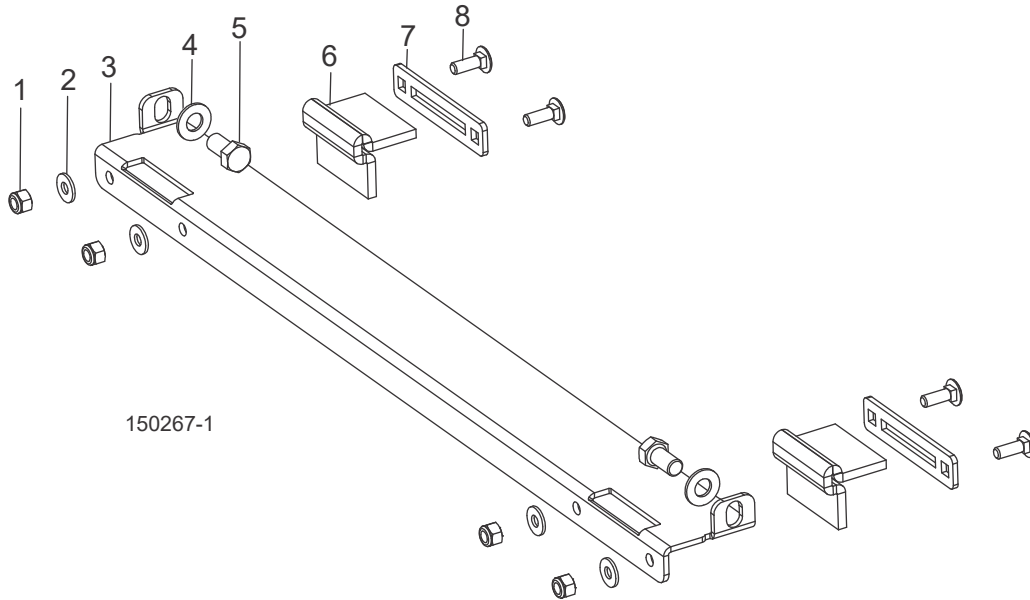

REF	DESCRIPTION (♦ Indicates Parts Available in Assemblies Only)	PART #	QTY.	
	COVER ASSY, MIDDLE TRACK IDLE LT15 WIDE	110819	1	
7	Retainer, Felt Oiler	110783	2	
3	Cover, Middle Track Idle LT15 Wide	110816	1	
6	Felt, LT15 Track Wiper	110820	2	
8	Bolt, 1/4-20x3/4 Carriage	F05005-113	4	
5	Bolt, 3/8-16x3/4 HH Gr2	F05007-27	2	
1	Nut, 1/4-20 Nylock	F05010-69	4	
2	Washer, 1/4 SAE Flat	F05011-11	4	
4	Washer, 3/8 Flat SAE	F05011-3	2	

SEÇÃO 7 CONJUNTO DA ARMAÇÃO DA BANCADA

7.1 Cunha de tora, Rampas de carga e gancho de canto

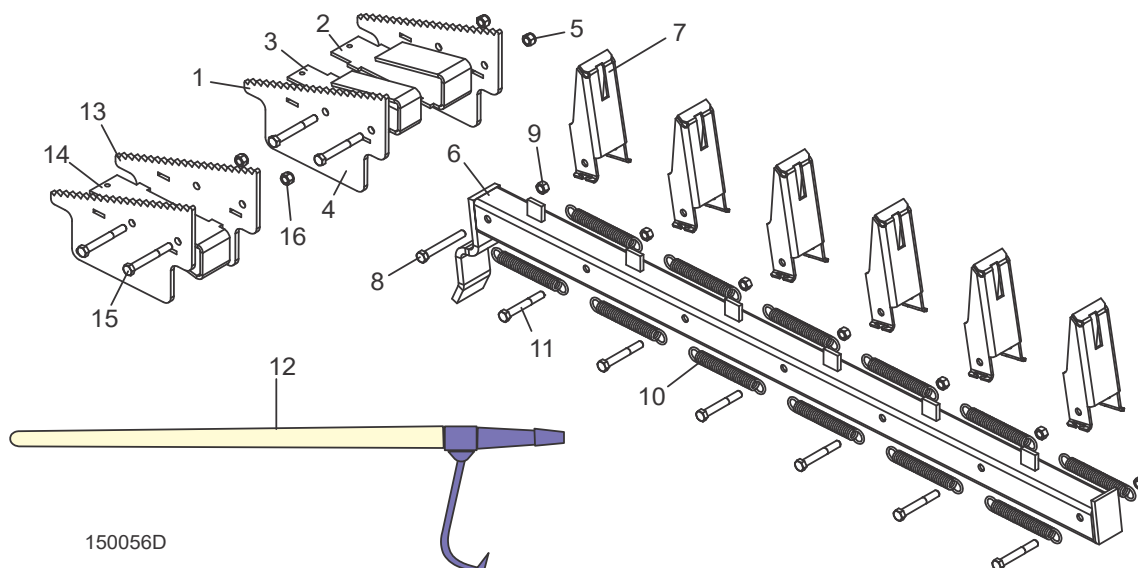

REF	DESCRIÇÃO (◆ Indica as peças disponíveis apenas em conjuntos)	PEÇA N°	QTD.	
	CONJUNTO SOLDADO DA CUNHA, CÔNICA DA TORA (incluído no pacote opcional LT15OP e LT15OP-LR)	015809	1	
1	Placa, cunha, LT15	015807	2	◆
2	Suporte, cunha, LT15 (LT15BS G.00+)	007073	1	◆
3	Suporte, cunha, LT15 (LT15BS A.00 - F.00)	015808	1	◆
4	Parafuso, cabeça sextavada, 3/8-16 x 3"	F05007-73	2	
5	Porca, fixação sextavada de nylon 3/8-16	F05010-10	2	
	CONJUNTO SOLDADO DA RAMPA, CARGA DE TORAS (incluído no pacote opcional LT15OP e LT15OP-LR)	015804	2	
6	Conjunto soldado da rampa, carga de toras	015803	1	◆
7	Suporte, limitador de carga de toras	S08329	6	
8	Parafuso, cabeça sextavada 3/8-16 x 3"	F05007-1	1	
9	Porca, fixação sextavada de nylon 3/8-16	F05010-10	7	
10	Mola, extensão 0,563" DE x 0,072" x 5"	P04060	12	
11	Parafuso, cabeça sextavada 3/8-16 x 2 3/4"	F05007-29	6	
12	GANCHO, CANTO (incluído no pacote opcional LT15OP)	CH	1	
	GANCHO, CANTO (incluído no pacote opcional LT15OP-LR)	CH048	1	
	GANCHO, CANTO (Apenas LT15 Wide Head)	074403	1	
13	Placa, cunha, LT15	015807	2	◆
14	Suporte, cunha, LT15 (LT15BS G.00+)	007073	1	◆
15	Parafuso, cabeça sextavada, 3/8-16 x 3"	F05007-73	2	
16	Porca, fixação sextavada de nylon 3/8-16	F05010-10	2	

7 Conjunto da armação da bancada

Ferragens de conexão da bancada

7.2 Ferragens de conexão da bancada

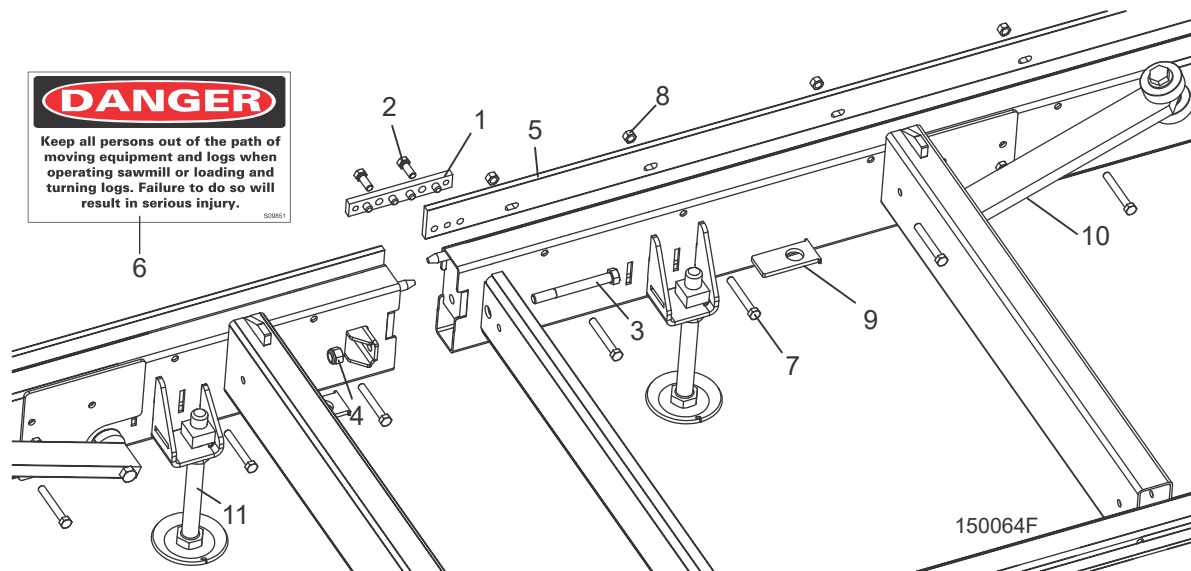

REF	DESCRIÇÃO (♦ Indica as peças disponíveis apenas em conjuntos)	PEÇA N°	QTD.
	CONJUNTO DA BANCADA, 6'-8" LT15 EXTENSION	LT15BS	2
1	Conjunto da tala de junção, trilho da bancada fixado com pino	016170	1
2	Parafuso, cabeça sextavada G5, 3/8-16 x 1"	F05007-87	2
3	Parafuso, cabeça sextavada G5, 1/2-13 X 5"	F05008-66	4
4	Porca, fixação sextavada de nylon 1/2-13	F05010-8	4
5	Trilho, bancada longa 80,5" fixado com pino	016489	1
6	Decalque, perigo, manter pessoas afastadas	S09851	1
7	Parafuso, cabeça sextavada, 3/8-16 x 2 3/4"	F05007-230	8
8	Porca, fixação sextavada, 3/8-16	F05010-125	8
9	Plate, Outrigger Nut	110790 ¹	4
10	Conjunto do suporte lateral de toras (Consulte a seção 7.5)		
11	Conjunto do pé (Consulte a seção 7.4)		
	Trilho, roletes e pinos de percurso (Consulte a seção 6.2)		

¹ Added after 5/19.

7.3 Ferragens de conexão da bancada (Wide Head Só)

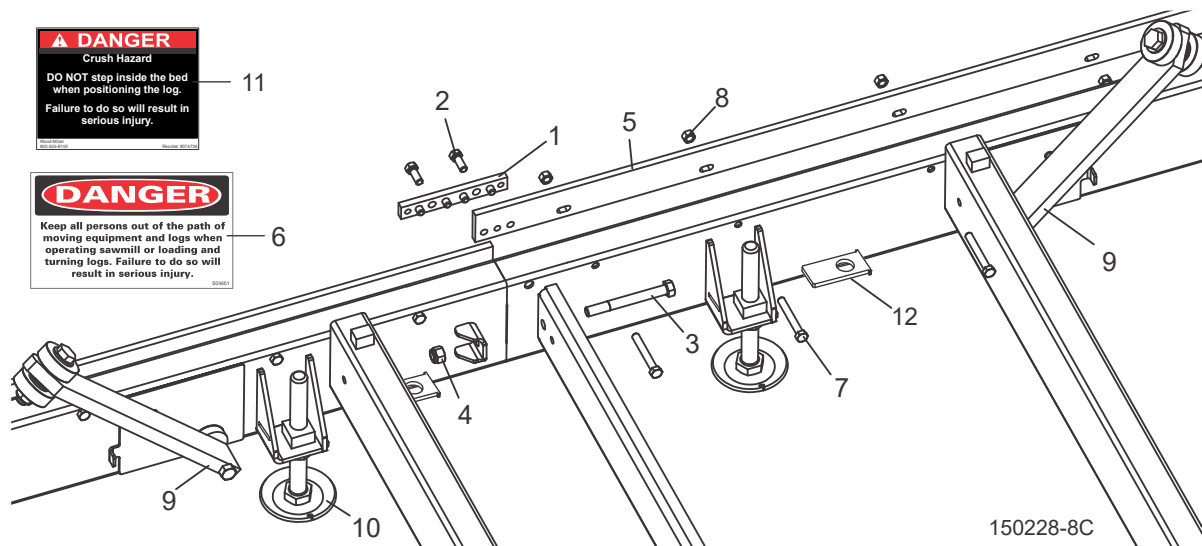

REF	DESCRIÇÃO (◆ Indica as peças disponíveis apenas em conjuntos)	PEÇA N°	QTD.
	CONJUNTO DA BANCADA, 6'-8" LT15 EXTENSION	LT15BSW	3
1	Conjunto da tala de junção, trilho da bancada fixado com pino	016170	2
2	Parafuso, cabeça sextavada G5, 3/8-16 x 1"	F05007-87	4
3	Parafuso, cabeça sextavada G5, 1/2-13 X 5"	F05008-66	4
4	Porca, fixação sextavada de nylon 1/2-13	F05010-8	4
5	Trilho, bancada longa 80,5" fixado com pino	016489	2
6	Decalque, perigo, manter pessoas afastadas	S09851	1
7	Parafuso, cabeça sextavada, 3/8-16 x 2 3/4"	F05007-230	16
8	Porca, fixação sextavada, 3/8-16	F05010-25	16
9	Conjunto do suporte lateral de toras (Consulte a seção 7.5)		
10	Conjunto do pé (Consulte a seção 7.4)		
	Trilho, roletes e pinos de percurso (Consulte a seção 6.2)		
11	Decalque, LT15 Safety Bed	074736	3

7 Conjunto da armação da bancada

Conjunto do pé

7.4 Conjunto do pé

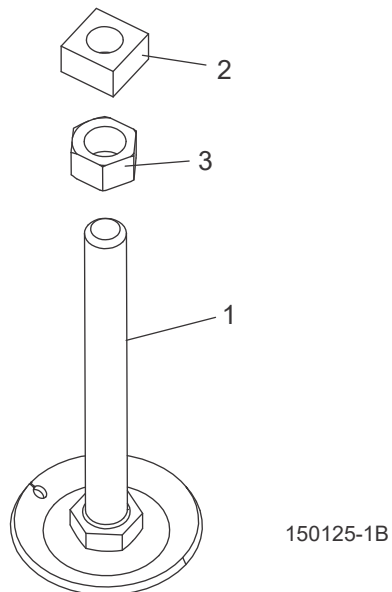

REF	DESCRIÇÃO (◆ Indica as peças disponíveis apenas em conjuntos)	PEÇA N°	QTD.	
1	CONJUNTO SOLDADO DO PÉ, LT15 2004	046615	4	
2	PORCA, QUADRADA, 7/8-9	F05010-186	4	
3	PORCA, SEXTAVADA, 7/8-9	F05010-136	4	

7.5 Conjunto do suporte lateral de toras

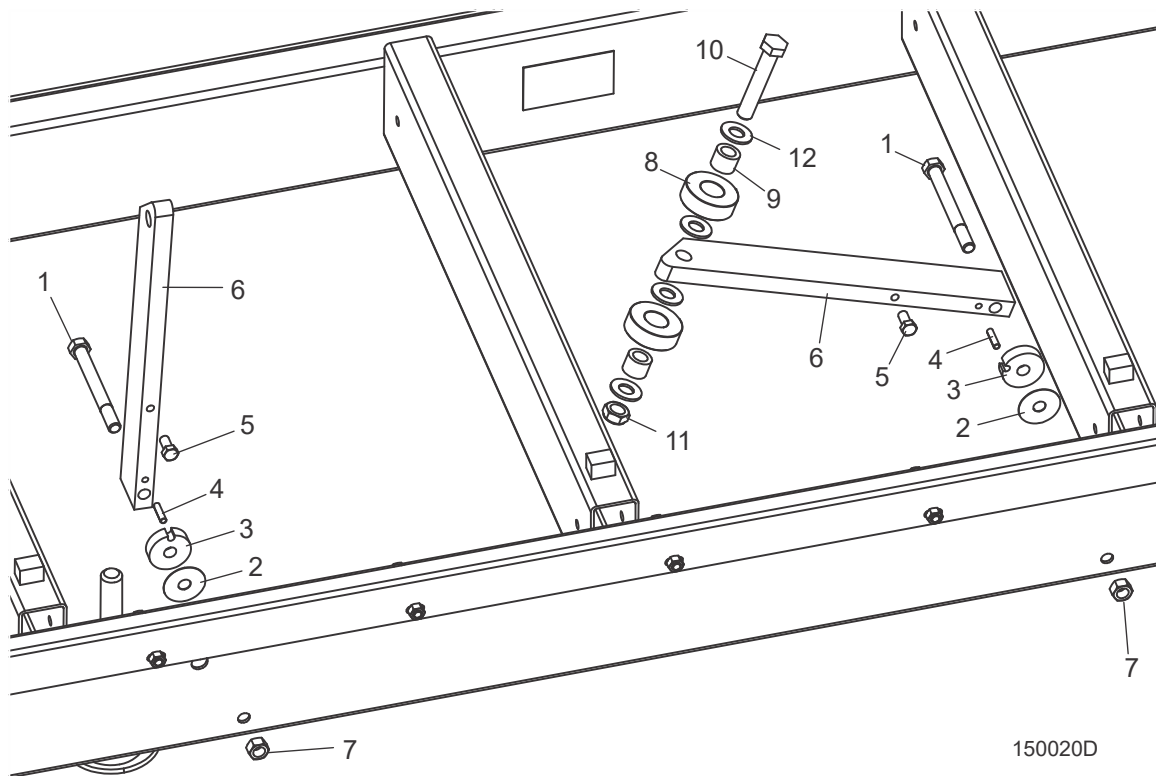

150020D

REF	DESCRIÇÃO (◆ Indica as peças disponíveis apenas em conjuntos)	PEÇA N°	QTD.
1	PARAFUSO, PRISIONEIRO CABEÇA SEXTAVADA G5, 1/2-13 X 5 1/2"	F05008-28	2
2	ARRUELA, NYLON 33/64 X 1 3/4 X 1/32"	014972	2
3	WASHER, 1/2" LOG SIDE SUPPORT	025767	2
4	PINO, CILÍNDRICO 1/4" X 1"	F05012-7	2
5	PARAFUSO, CABEÇA SEXTAVADA 3/8-16 X 3/4"	F05007-168	2
6	SUPORTE, LATERAL DE TORAS	014855	2
7	PORCA, FIXAÇÃO SEXTAVADA, 1/2-13	F05010-3	2
8	JOGO DO ROLETE, LT15 SUPORTE LATERAL	074276	1
9	Rolete, Suporte Lateral	016561	2
10	Bucha, bronze, 5/8" x 1" x 3/4"	016560	2
11	Parafuso Cabeça Sextavada, 5/8-11 x 3 1/2" Grade 5	F05009-93	1
12	Porca, aperto sextavada, 5/8-11 Nylon Lock	F05010-96	1
13	Arruela plana, 5/8" SAE	F05011-5	4

7 Conjunto da armação da bancada

Abraçadeira de tora (LT15)

7.6 Abraçadeira de tora (LT15)

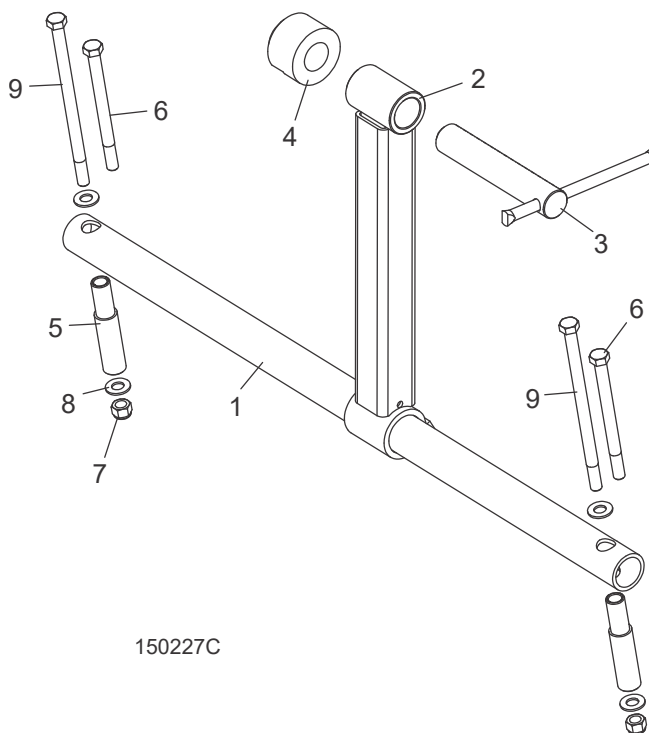

150227C

REF	DESCRIÇÃO (◆ Indica as peças disponíveis apenas em conjuntos)	PEÇA N°	QTD.	
	CONJUNTO DA ABRAÇADEIRA, LT10/15 RETRO	065661	1	
	Conjunto da abraçadeira, 2012 LT10/LT15	071347	1	◆
1	Tubo da abraçadeira, 2012	071026	1	
	Conjunto da abraçadeira, LT10/LT15	061101	1	
2	Soldado da abraçadeira, 2012	071343	1	◆
3	Pino da abraçadeira, 2012	071350	1	
4	Bloco, Clamp Point	075295	1	
5	Espaçador da abraçadeira, 2012	071034	2	
6	Parafuso, cabeça sextavada 3/8-16 x 4 3/4"	F05007-109	2	
7	Porca, fixação sextavada de nylon 3/8-16	F05010-10	2	
8	Arruela plana, 3/8"	F05011-3	4	
9	Parafuso, cabeça sextavada 3/8-16 x 6 1/2"	F05007-205	2	
	Parafuso, cabeça sextavada 3/8-16 x 6"	F05007-45	2	
	Folha de instruções, LT10/15 Log Clamp	065661-1784	1	

7.7 Abraçadeira de tora (LT15W)

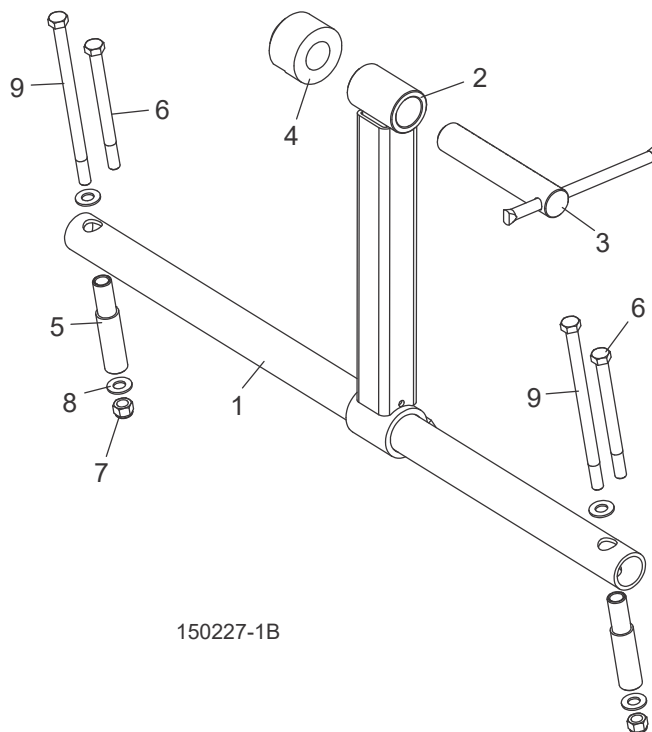

150227-1B

REF	DESCRIÇÃO (◆ Indica as peças disponíveis apenas em conjuntos)	PEÇA N°	QTD.	
	CONJUNTO DA ABRAÇADEIRA, (LT15 WIDE HEAD SÓ)	071347W	1	
1	Tubo da abraçadeira, (LT15 Wide Head Só)	076097	1	
	Conjunto da abraçadeira, LT10/LT15	061101	1	
2	Soldado da abraçadeira, 2012	071343	1	◆
3	Pino da abraçadeira, 2012	071350	1	
4	Bloco, Clamp Point	075295	1	
5	Espaçador da abraçadeira, 2012	071034	2	
6	Parafuso, cabeça sextavada 3/8-16 x 4 3/4"	F05007-109	2	
7	Porca, fixação sextavada de nylon 3/8-16	F05010-10	2	
8	Arruela plana, 3/8"	F05011-3	4	
9	Parafuso, cabeça sextavada 3/8-16 x 6 1/2"	F05007-205	2	

SEÇÃO 8 DIVERSOS

8.1 Manuais de reposição

REF	DESCRIÇÃO (♦ Indica as peças disponíveis apenas em conjuntos)	PEÇA N°	QTD.
Informações sobre produtos da Wood-Mizer			
1	CATÁLOGO DE TODOS OS PRODUTOS	PS750	1
Manuais básicos da serra			
2	MANUAL DA LÂMINA TRU-SHARP	M600	1
3	INFORMAÇÕES GERAIS DA WOOD-MIZER	M601	1
4	MANUAL DO OPERADOR DA LT15	M1641	1
5	MANUAL DE PEÇAS DA LT15	M1640	1
Manuais de opção de potência			
6	MANUAL DE OPÇÃO DE MOTOR G13	M884	1
7	MANUAL DE OPÇÃO DE MOTOR G15 ¹	M940	1
8	MANUAL DE OPÇÃO DE MOTOR G18	M1744	1
9	MANUAL DE OPÇÃO DE MOTOR G25	M1204	1
10	MANUAL DE OPÇÃO DE MOTOR D10	M1098	1
11	MANUAL DE OPÇÃO DE MOTOR D17	M1631	1
12	MANUAL DE OPÇÃO DE MOTOR D19	M1355	1
13	MANUAL DE OPÇÃO DE MOTORE 10	M1100	1
14	MANUAL DE OPÇÃO DE MOTOR 10SP	M1128	1
15	MANUAL DE OPÇÃO DA LT15TR TRAILER	M1012	1
Manuais de opção			
16	MANUAL DE OPÇÃO, SHINGLE/LAPSIDER	M621	1
17	MANUAL DE OPÇÃO, LATHE-MIZER	M1337	1
18	MANUAL DE OPÇÃO, LT15 POWER FEED	M1539	1
19	MANUAL DE OPÇÃO, LT15 LOAD ASSIST KIT	M1540	1

¹ G15 engine option no longer available (3/11). Use conversion kit (065379) to replace G15 with G18 engine option.

ÍNDICE

A

abraçadeira de tora 7-6, 7-7

B

blade vibration block 4-5

braço da guia da lâmina 2-5, 2-6

C

conjunto do pé 7-4

cunha de tora 7-1

D

decalquess
cabeçote da serra 4-3

F

feed system
rope/pulleys 6-8

G

gancho de canto 7-1

guias da lâmina
rolete do lado de acionamento 2-3
rolete do lado inativo 2-1

L

lista de peças
como usar 1-1

lubrificação a água
recipiente/bandeja (D10, E10, G13 e G15) 4-1

M

manuais 8-1

R

rodas da lâmina
lado inativo 3-3

rodas da lâmina.
lado de acionamento 3-1

roletes
superior 6-1, 6-3

S

sistema de alimentação
alimentação manual 6-5
cabo da manivela 6-6
conjunto da manivela 5-3, 5-5, 5-7
pinos de percurso 6-1, 6-3
reductor 5-9
roletes 6-1, 6-3

subida/descida
auxiliar 5-10, 5-12
montagem do cabeçote da serra 5-1

suportes laterais 7-5

T

tampas
alojamento da lâmina 4-5

tensionador da lâmina 3-5
